



2024

CAPTURA DE PROYECTOS POR ENTIDAD FEDERATIVA



Usuario: FERNANDEZ SANCHEZ GUILLERMO, FVER01

INDICE (FAIS2024.pkg_faishs) | MONITOR FISE (FAIS2024.pkg_monitor_fise.fs) | INFORMACIÓN FISE (FAIS2024.pkg_portada_fise.fs?pi_entidad_federativa=30) | PROYECTOS FISE (FAIS2024.pkg_proyectos_fise.fs?pi_entidad_federativa=30) | CAPTURA DE PROYECTO (FAIS2024.pkg_captura_proyecto_fise.fs?pi_entidad_federativa=30&pi_tran=1&pi_csc_proy=0)

PROYECTOS Financiamiento BANOBRAS y RENDIMIENTOS

CAPTURA DE PROYECTOS FISE APLICABLE AL ESTADO DE VERACRUZ DE IGNACIO DE LA LLAVE

IDENTIFICACIÓN GEOGRÁFICA DEL PROYECTO

SOLVENTAR(0)

Id del Proyecto: 87035

Tipo del Proyecto: PROYECTO FISE

***Entidad Federativa:** 30 VERACRUZ DE IGNACIO DE LA LLAVE

***Municipio:** 30147 30147 SOLEDAD ATZOMPA

Grado de Rezago Social del Municipio: MUY ALTO

***Localidad:** 301470012 301470012 XIQUILA
Si no encuentra su localidad, cotejar en [CENFEMUL](#)
La localidad cuenta con población indígena o afroamericana

Grado de Rezago Social de la Localidad: ALTO

¿La localidad tiene zap urbana?: NO

¿Dónde aplica?: ZAP RURAL

***Latitud:** 18.709763110570048

***Longitud:** -97.1957443383281

Geometría (marcadores,poligonos,lineas): 176 1 0

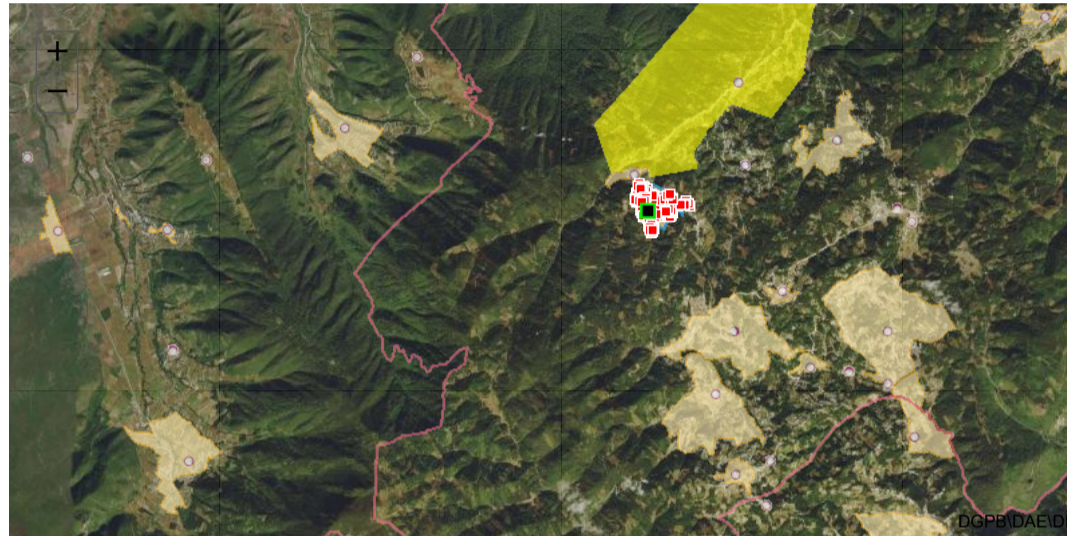

DOMICILIO GEOGRÁFICO

SOLVENTAR(0)

Entidad Federativa: 30 VERACRUZ DE IGNACIO DE LA LLAVE

Municipio: 30147 SOLEDAD ATZOMPA

Localidad: 301470012 XIQUILA

El domicilio geográfico del proyecto se encuentra referido a una: Zona Urbana o Rural (con Amanzamiento)

***Tipo de vialidad:** CALLE ***Nombre de vialidad:** 21 DE MARZO **Ninguno**

Sin Número Exterior(sn): **Domicilio Conocido:** **Número Exterior Anterior:** **Núm. Exterior:** **Alfanumérico:** DOMICILIO CONOCIDO

Num. Interior: **Alfanumérico:** **Sin número interior:** **Seleccione:**

***Código Postal:** 94777 **Ninguno**

***Tipo de Asentamiento:** PUEBLO ***Nombre del Asentamiento:** **Otro:** XIQUILA **Ninguno**

Identificar y registrar el nombre de las entre vialidades y la vialidad posterior del domicilio

Entre Vialidad 1: ***Tipo de Vialidad:** CALLE ***Nombre de vialidad:** 5 DE MAYO **Ninguno**

Entre Vialidad 2: ***Tipo de Vialidad:** CALLE ***Nombre de vialidad:** 16 DE SEPTIEMBRE **Ninguno**

Vialidad Posterior: ***Tipo de Vialidad:** BRECHA ***Nombre de vialidad:** NINGUNO **Ninguno**

*Descripción de Ubicación

Dirección Completa del Domicilio del Proyecto:

LA OBRA SE UBICA EN LA CALLE 21 DE MARZO ENTRE LA CALLE 5 MAYO Y CALLE 16 DE SEPTIEMBRE Y BRECHA SIN NOMBRE EN LA LOCALIDAD DE XIQUILA MUNICIPIO DE SOLEDAD ATZOMPA.

CALLE 21 DE MARZO , INTERIOR
PUEBLO XIQUILA, CP. 94777
XIQUILA, SOLEDAD ATZOMPA VERACRUZ DE IGNACIO DE LA LLAVE
ENTRE CALLE 5 DE MAYO Y CALLE 16 DE SEPTIEMBRE, BRECHA NINGUNO ,
LA OBRA SE UBICA EN LA CALLE 21 DE MARZO ENTRE LA CALLE 5 MAYO Y CALLE 16 DE SEPTIEMBRE Y BRECHA SIN NOMBRE EN LA LOCALIDAD DE XIQUILA MUNICIPIO DE

164

SOLVENTAR(0)

*Tipo de incidencia del Proyecto: 01 DIRECTA

*Seleccione el Rubro: 0117.MEJORAMIENTO DE VIVIENDA

*Seleccione la Subclasificación del Proyecto: 11516.SANITARIO CON BIODIGESTOR

*Seleccione la Modalidad del Proyecto: 02.CONSTRUCCIÓN

*¿El proyecto cuenta con más de una subclasificación?: NO

Nombre sugerido del Proyecto: EN 7 SOLEDAD ATZOMPA

*Nombre del Proyecto: CONSTRUCCIÓN DE SISTEMA DE SANEAMIENTO A BASE DE BIODIGESTORES EN LA LOCALIDAD DE XIQUILA, MUNICIPIO DE SOLEDAD ATZOMPA.

Consideraciones señaladas en el catálogo de los lineamientos generales para la Operación del FAIS 2024: La planeación que realicen los gobiernos locales y de las entidades federativas, considerará las condiciones mínimas necesarias que establezcan las normas oficiales mexicanas en materia de vivienda, de igual forma podrán realizarse proyectos integrales en participación con programas federales y estatales que otorguen subsidios y financiamientos para este fin, siempre y cuando se trate de mejoramiento de vivienda. Bajo la modalidad de equipamiento se deberá considerar el suministro, la instalación y todo lo necesario para su correcto funcionamiento, considerando únicamente equipamiento fijo, sin incluir ningún tipo de insumos.

*Descripción detallada del proyecto: LOS COSTOS DE LOS MATERIALES SE INCREMENTAN POR LOS FLETES Y SOBRE ACARREOS YA QUE LAS LOCALIDADES BENEFICIADAS SE ENCUENTRAN EN LA SIERRA VERACRUZANA, LA OBRA EN SU DESARROLLO CONSIDERA LA CONSTRUCCION DE SISTEMAS UNIFAMILIAR DE SANEAMIENTO A BASE DE BIODIGESTORES Y BAÑO ECOLOGICO, CADA SISTEMA CONSIDERA UNA PLACA DE IDENTIFICACION DE OBRA, UNA CASETA PREFABRICADA CON EXCUSADO Y LAVAMANOS CON BASE DE CONCRETO, REGISTRO CON TAPA PREFABRICADO, LA INSTALACION DE BIODIGESTOR TIPO PREFABRICADO DE POLIETILENO DE ALTA DENSIDAD, LA INSTALACION DE REGISTRO DE CAJA DE LODOS PREFABRICADO DE POLIETILENO DE ALTA DENSIDAD, ASI COMO LA CONSTRUCCION DE CAMARA DE INSPECCION DEL BIODIGESTOR CON MUROS DE TABIQUE ROJO RECOCIDO DE 14 CM. DE ESPESOR DESPLANTADO EN ZAPATA CORRIDA DE 40 CM. DE ANCHO Y 10 CM. DE ESPESOR DE CONCRETO Y ACERO DE REFUERZO. TAMBIEN INCLUYE LA CONSTRUCCION DE POZO DE ABSORCION DE 1.5 MTS. DE PROFUNDIDAD CON UN DIAMETRO INTERIOR DE 1 MTS. FABRICADO CON MUROS DE

*¿Por qué es importante la obra?: LA IMPORTANCIA DE LA OBRA PARA LA SOCIEDAD ES LA CONSTRUCCIÓN DEL SISTEMA DE BIODIGESTORES ANTE LA FALTA DE DRENAJE SANITARIO, CON LO CUAL SE REDUCEN LAS ENFERMEDADES POR FALTA DE LIMPIEZA Y SE EVITAN INUNDACIONES.

*¿Cuáles fueron los datos del Informe Anual de Pobreza en los que se apoyó para la planeación de este proyecto?: EN LA PLANEACIÓN DE ESTE PROYECTOS, SE UTILIZARON DATOS DEL INFORME ANUAL DE POBREZA 2023 RELACIONADOS A LAS CARENCIA SOCIAL: ACCESO A LOS SERVICIOS BÁSICOS DE LA VIVIENDA EN SU COMPONENTE: POBLACIÓN CON CARENCIA DE DRENAJE EN EL MUNICIPIO, Y DE LO CUAL SE REGISTRA UNA POBLACIÓN DEL ESTADO DE VERACRUZ DEL 37.8% SIN ACCESO A LOS SERVICIOS BASICOS DE LA VIVIENDA, LO CUAL HACE PRIORITARIO CONTRIBUIR EN EL MEJORAMIENTO DE LOS

*¿De qué manera participó la ciudadanía en a la decisión de la realización del proyecto?: SI SE CONSIDERA LA PARTICIPACIÓN SOCIAL DESDE LA SOLICITUD DE LA OBRA POR PARTE DE LA COMUNIDAD, SE REALIZAN REUNIONES PARA DAR A CONOCER LOS ALCANCES DEL PROYECTO Y LA COMUNIDAD AUTORIZAN LA REALIZACION DEL MISMO, YA QUE SE CONFORMA UN COMITÉ COMUNITARIO PARA QUE SEAN LOS QUE VIGILEN Y APOYEN EN EL DESARROLLO DE LA OBRA Y UNA VEZ TERMINADA SE LES TRANSFIERE PARA SU OPERACIÓN Y CONTROL.

*Informe disponible en el Diario Oficial de la Federación

FACTIBILIDAD DEL PROYECTO

SOLVENTAR(0)

SITUACIÓN LEGAL DE LA PROPIEDAD

El bien es público

NO

DECLARATORIAS

Se cuenta con derecho de vía

NO APLICA

- Manifiesto que la ejecución de este proyecto no se realiza con fines lucrativos y/o electorales .
- Manifiesto que para la planeación de este proyecto, se tomaron en consideración todos los instrumentos normativos vigentes y aplicables del FAIS al igual que las consideraciones de la(s) subclasificación(es) señalada(s) en el catálogo de obras.
- Manifiesto que tenemos conocimiento de que éste proyecto debe sujetarse a los costos paramétricos de la entidad federativa, y nos comprometemos a justificar ante los órganos fiscalizadores las variaciones que, en su caso, excedan de dichos costos.
- Manifiesto contar con todos los permisos liberados, vigentes y necesarios para la correcta ejecución del proyecto.

METAS FÍSICAS DEL PROYECTO (ACCIONES Y BENEFICIARIOS PROGRAMADOS)

SOLVENTAR(0)

Acciones Programadas y Beneficiarios Programados					
Monto total a invertir	Monto Unitario Global	Población Beneficiaria Total	*Cantidad	Monto Unitario Suclasificación Principal	*¿Qué Unidad de Medida aplica?
\$ 22,466,718.54	\$ 127,651.81	954	176	127,651.81	Piezas
Identificación de personas beneficiarias por género y adscripción étnica		Viviendas beneficiadas	Monto planeado del proyecto FISE	Monto Subclasificación adicional directa	Monto Subclasificación adicional complementaria
Masculina	Femenina				
485	469	176	22,466,718.54	0	0
485	Indígena	469			
No. Hombre	Afromexicana	No. Mujeres			
No. Hombre	Población que no se autoadscribe como indígena o afrodescendiente	No. Mujeres			
Rendimientos Financieros 2024					
Ingrese Monto					
Institución Ejecutora			Beneficios Esperados del Proyecto		
8009	8009 Comisión del Agua del Estado de Veracruz		AUMENTAR LA COBERTURA DE SERVICIOS DE ALCANTARILLADO SANITARIO PARA REDUCIR EL REZAGO EX		

CONCURRENCIA APLICABLE AL PROYECTO

SOLVENTAR(0)

ADJUNTAR ANEXO I

Fuente de Financiamiento: Aportaciones Federales a las Entidades Federativas y Municipios (1)					
Ramo	Programa Presupuestal	Monto	Porcentaje		
Seleccionar...	Seleccionar...	Ingrese Monto			
Fuente de Financiamiento: Aportaciones Federales a las Entidades Federativas y Municipios (2)					
Ramo	Programa Presupuestal	Monto	Porcentaje		
Seleccionar...	Seleccionar...	Ingrese Monto			
Fuente de Financiamiento, Grupo Funcional: Gobierno					
Ramo	Programa Presupuestal	Monto	Porcentaje		
Seleccionar...	Seleccionar...	Ingrese Monto			
Fuente de Financiamiento, Grupo Funcional: Desarrollo Económico o Social (1)					
Ramo	Programa Presupuestal	Monto	Porcentaje		
Seleccionar...	Seleccionar...	Ingrese Monto			
Fuente de Financiamiento, Grupo Funcional: Desarrollo Económico o Social (2)					
Ramo	Programa Presupuestal	Monto	Porcentaje		
Seleccionar...	Seleccionar...	Ingrese Monto			
Fuente de Financiamiento Municipal		Fuente de Financiamiento Privada		Fuente de Financiamiento Estatal	
Monto	Nombre del Programa	Monto	Porcentaje	Monto	Nombre del Programa
Ingrese Monto	Ingrese Solo Texto	Ingrese Monto		Ingrese Monto	Ingrese Solo Texto
Porcentaje				Porcentaje	
Si el proyecto tiene concurrencia con otro proyecto de recursos FAIS (FISE o FAISMUN), capturar el folio del proyecto:					

MÓDULO FINANCIAMIENTO BANOBRAS

SOLVENTAR(0)

Utilizará recursos de Financiamiento BANOBRAS
NO

PERIODO EN EL QUE SE EJECUTARÁ LA OBRA

SOLVENTAR(0)

Fecha de captura del proyecto	*Fecha de Inicio	*Fecha de Fin
03/05/2024	27/05/2024	27/12/2024

PROGRAMACIÓN DE TRABAJOS

SOLVENTAR(0)

Etapa	Descripción de los trabajos principales por etapa de la obra	Avance de la obra (%)
Inicio :	EN ESTA PRIMERA ETAPA LOS TRABAJOS CONSISTEN EN: LIMPIEZA TRAZO Y NIVELACION DEL TERRENO DONDE SE LLEVARAN A CABO LOS TRABAJOS DE LA CONSTRUCCION LA OBRA EN SU DESARROLLO CONSIDERA LA CONSTRUCCION DE SISTEMAS UNIFAMILIAR DE SANEAMIENTO A BASE DE BIODIGESTORES Y BAÑO	30
Desarrollo :	EN ESTA ETAPA CONSISTE EN LA CONSTRUCCION DE SISTEMAS UNIFAMILIAR DE SANEAMIENTO A BASE DE BIODIGESTORES Y BAÑO ECOLOGICO, CADA SISTEMA CONSIDERA UNA PLACA DE IDENTIFICACION DE OBRA, UNA CASETA PREFABRICADA CON EXCUSADO Y LAVAMANOS CON BASE DE CONCRETO, REGISTRO CON TAPA	60
Conclusión :	EN ESTA ULTIMA ETAPA CONSISTE EN LA CONSTRUCCION DE POZO DE ABSORCION DE 1.5 MTS. DE PROFUNDIDAD CON UN DIAMETRO INTERIOR DE 1 MTS. FABRICADO CON MUROS DE TABIQUE DE 28 CM. DE ESPESOR CON MARCO Y CONTRA MARCO COMERCIAL, LA INSTALACION DE TRAMPA DE GRASA PREFABRICADA ELABORADA EN	10
		100

DIRECCIÓN GENERAL DE DESARROLLO REGIONAL