



Usuario: FERNANDEZ SANCHEZ GUILLERMO, FVER01

INDICE.(FAIS2020.pkg_fais.fs)| MONITOR FISE.(FAIS2020.pkg_monitor_fise.fs?)| INFORMACIÓN FISE.(FAIS2020.pkg_portada_fise.fs?pi_entidad_federativa=30)| PROYECTOS FISE.(FAIS2020.pkg_proyectos_fise.fs?pi_entidad_federativa=30)| CAPTURA DE PROYECTO.(FAIS2020.pkg_captura_proyecto_fise.fs?pi_entidad_federativa=30null=1null=0).

PROYECTOS Financiamiento FISE

CAPTURA DE PROYECTOS FISE APLICABLE AL ESTADO DE VERACRUZ DE IGNACIO DE LA LLAVE

IDENTIFICACIÓN GEOGRÁFICA DEL PROYECTO

SOLVENTAR(0)

Id del Proyecto: 112798

***Entidad Federativa:** 30 VERACRUZ DE IGNACIO DE LA LLAVE

***Municipio:** 30159 30159 TEHUIPANGO

Grado de Rezago Social del Municipio: MUY ALTO

***Localidad:** 301590014 301590014 SANTA CRUZ ATITLA
Si no encuentra su localidad, cotejar en [CENFEMUL](#)

Grado de Rezago Social de la Localidad: ALTO

¿La localidad tiene zap urbana?: NO

¿Dónde aplica?: ZAP RURAL

***Latitud:** 18.525693905995208

***Longitud:** -97.0210424772462

***Instancia Ejecutora o Unidad Responsable:** COMISION DEL AGUA DEL ESTADO DE VERACRUZ

***Instancia Encargada de la Administración:** COMITE DE BENEFICIARIOS

***Instancia Encargada del Mantenimiento:** COMITE DE BENEFICIARIOS

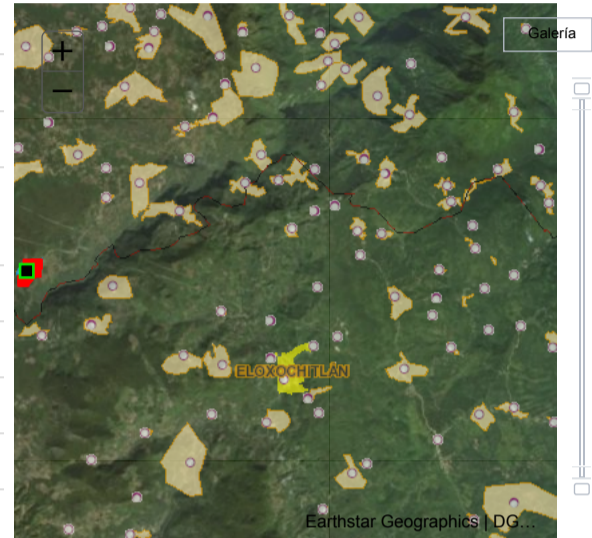

DOMICILIO GEOGRÁFICO

SOLVENTAR(0)

Reglas generales de captura del domicilio

La información relacionada al domicilio geográfico debe escribirse en Mayúsculas y con Acentos
Los datos de cada uno de los componentes del Domicilio no deberán contener abreviaturas o deformaciones de cualquier tipo.
Se debe Asegurar que la información que integra al domicilio geográfico, no inicie con uno o mas espacios en blanco.
Deben incluirse artículos y preposiciones cuando estos formen parte del nombre
No se permiten nombre propios que se presenten con la referencia "SIN NOMBRE" independientemente de que estén acompañados con algún término genérico, considerando que debe ser reemplazado por el dato "NINGUNO".
En caso de que alguna parte del nombre geográfico este representado por una letra inicial, se anota de esta forma siempre y cuando sea de reconocimiento Nacional o Regional, Ejemplo: FRANCISCO I. MADERO

El domicilio geográfico del proyecto se encuentra referido a una: Zona Urbana o Rural (con Amanzamiento)

***Tipo de vialidad:** CALLE PRINCIPAL ***Nombre de vialidad:** Ninguno

Sin Número Exterior(sn) Domicilio Conocido **Numero Exterior Anterior:** **Num. Exterior:** **Alfanumérico** **DOMICILIO CONOCIDO**

Num. Interior: **Alfanumérico** **Fijo** **Seleccione**

*** Código Postal:** 95030 **Ninguno**

***Tipo de Asentamiento:** PUEBLO ***Nombre del Asentamiento:** SANTA CRUZ ATITLA **Otro:** **Ninguno**

Identificar y registrar el nombre de las entre vialidades y la vialidad posterior del domicilio

Entre Vialidad 1: ***Tipo de Vialidad:** CALLE ***Nombre de vialidad:** NINGUNO **Ninguno**

Entre Vialidad 2: ***Tipo de Vialidad:** CALLE ***Nombre de vialidad:** NINGUNO **Ninguno**

Vialidad Posterior: ***Tipo de Vialidad:** CALLE ***Nombre de vialidad:** NINGUNO **Ninguno**

***Descripción de Ubicación** **Dirección Completa del Domicilio del Proyecto:**

LA CONSTRUCCION DE SISTEMA DE CAPTACION DE AGUA DE LLUVIA CON TANQUE DE ALMACENAMIENTO PRIMERA ETAPA PARA LA LOCALIDAD DE SANTA CRUZ ATITLA MUNICIPIO DE TEHUIPANGO VER. SE UBICA AL SUR MARGEN DERECHO

CALLE PRINCIPAL , INTERIOR
PUEBLO SANTA CRUZ ATITLA, CP. 95030
SANTA CRUZ ATITLA, TEHUIPANGO VERACRUZ DE IGNACIO DE LA LLAVE
ENTRE CALLE NINGUNO Y CALLE NINGUNO, CALLE NINGUNO

329

SOLVENTAR(0)

*Tipo de contribución del Proyecto: 01 DIRECTA
 *Selección el Rubro: 0111 AGUA POTABLE
 *Selección la Subclasificación del Proyecto: 11106 DEPÓSITO O TANQUE DE AGUA POTABLE
 *Selección la Modalidad del Proyecto: 02 CONSTRUCCIÓN
 Clasificación por orden de prioridad: MUY IMPORTANTE
 *Nombre del Proyecto: CONSTRUCCIÓN DE SISTEMA DE CAPTACION DE AGUA DE LLUVIA CON TANQUE DE ALMACENAMIENTO PRIMERA ETAPA PARA LA LOCALIDAD DE SANTA CRUZ ATITLA MUNICIPIO DE TEHUIPANGO

Observaciones señaladas en el catálogo de los lineamientos generales para la Operación del FAIS 2020:
 LA PLANEACIÓN QUE REALICEN LOS GOBIERNOS LOCALES CONSIDERARÁ LA ATENCIÓN DE LOS MUNICIPIOS CON ALTA Y MUY ALTA VULNERABILIDAD PROBABILIDAD DE CARENCIA DE ACCESO AL SERVICIO DE AGUA POTABLE. PARA LO ANTERIOR, LOS GOBIERNOS LOCALES PODRÁN APOYARSE EN LOS DIAGNÓSTICOS QUE DERIVEN DEL PROGRAMA DE MEDIDAS PREVENTIVAS Y DE MITIGACIÓN DE LA SEQUÍA COORDINADO POR CONAGUA

*Descripción detallada del proyecto: LA CONSTRUCCION DE SISTEMA DE CAPTACION DE AGUA DE LLUVIA CON TANQUE DE ALMACENAMIENTO (PRIMERA ETAPA) PARA LA LOCALIDAD DE SANTA CRUZ ATITLA, MUNICIPIO DE TEHUIPANGO, VER. CONSISTE EN LA INSTALACION DE 22 SISTEMAS DE CAPTACION DE AGUA DE LLUVIA (SCALL) INCLUYE INSTALACIÓN DE TUBERIA DE FIERRO GALVANIZADO, PIEZAS ESPECIALES, CANALETAS Y CONEXIONES DE PVC. CISTERNA PREFABRICADO DE POLIETILENO CAP=10 M3. INCLUYE LIMPIEZA Y TRAZO, RELLENO Y NIVELACIÓN, FABRICACIÓN DE COLADO DE CONCRETO, COLOCACION DE ACERO DE REFUERZO EN 22 CASAS.

*Justificación del proyecto: CON LA CONSTRUCCION DE SISTEMA DE CAPTACION DE AGUA DE LLUVIA CON TANQUE DE ALMACENAMIENTO (PRIMERA ETAPA) PARA LA LOCALIDAD DE SANTA CRUZ ATITLA, MUNICIPIO DE TEHUIPANGO, VER. SE AUMENTARÁ LA COBERTURA DE SERVICIOS DE AGUA POTABLE PARA REDUCIR EL REZAGO EXISTENTE

METAS FÍSICAS DEL PROYECTO (ACCIONES Y BENEFICIARIOS PROGRAMADOS)

SOLVENTAR(0)

Monto total a invertir \$ 2,257,054.15	Monto Unitario \$ 102,593.37	Total Beneficiarios 114	Acciones Programadas y Beneficiarios Programados *Cantidad 22	*Unidad de Medida DEPÓSITO	Inversiones del Proyecto Monto Planeado del FISE 2,257,054.15
Masculina 55	Población Beneficiaria		Femenina 59	Viviendas beneficiadas 22	
Institución Ejecutora COMISION DEL AGUA DEL ESTADO DE VERACRUZ			Beneficios Esperados del Proyecto AUMENTAR LA COBERTURA DE SERVICIOS DE AGUA POTABLE PARA REDUCIR EL REZAGO EXISTENTE		

COMPONENTE

SOLVENTAR(0)

Componente	Unidad de Medida	Cantidad	Precio (IVA incluido) \$	Total (IVA incluido) \$
SISTEMAS DE CAPTACION DE AGUA DE LLUVIA (SCALL), INCLUYE INSTALACIÓN DE TUBERIA DE FIERRO GALVANIZADO, PIEZAS ESPECIALES, CANALETAS Y CONEXIONES DE PVC.	PIEZA	22.00	36,000.00	792,000.00
CISTERNA TIPO 1 - CISTERNA PREFABRICADA DE POLIETILENO CAP=10 M3. INCLUYE LIMPIEZA Y TRAZO, RELLENO Y NIVELACIÓN, FABRICACIÓN DE COLADO DE CONCRETO, COLOCACION DE ACERO DE	PIEZA	22.00	45,000.00	990,000.00
ROTULO, SUMINISTRO Y COLOCACION	PIEZA	1.00	475,054.15	475,054.15
Ingrese la descripción del componente	Ingrese la unidad de medida	Ingrese cantidad		Ingrese el total
Ingrese la descripción del componente	Ingrese la unidad de medida	Ingrese cantidad		Ingrese el total
Ingrese la descripción del componente	Ingrese la unidad de medida	Ingrese cantidad		Ingrese el total
Ingrese la descripción del componente	Ingrese la unidad de medida	Ingrese cantidad		Ingrese el total
Ingrese la descripción del componente	Ingrese la unidad de medida	Ingrese cantidad		Ingrese el total
Ingrese la descripción del componente	Ingrese la unidad de medida	Ingrese cantidad		Ingrese el total
Ingrese la descripción del componente	Ingrese la unidad de medida	Ingrese cantidad		Ingrese el total
			Total de los Componentes \$	2,257,054.15

CONCURRENCIA APLICABLE AL PROYECTO

SOLVENTAR(0)

Ramo Seleccionar... Ramo Seleccionar... Ramo Seleccionar... Ramo Seleccionar... Ramo Seleccionar... Ramo Seleccionar... Fuente de Financiamiento Municipal Monto Ingrese Monto Nombre del Programa Ingrese Solo Texto Porcentaje Rendimientos Financieros 2020 Monto Ingrese Monto	Fuente de Financiamiento Aportación Federal Programa Seleccionar... Fuente de Financiamiento Subsidio Programa Seleccionar... Fuente de Financiamiento Subsidio Programa Seleccionar... Fuente de Financiamiento Aportación Federal Programa Seleccionar... Fuente de Financiamiento Convenio Programa Seleccionar... Fuente de Financiamiento Fideicomiso Programa Seleccionar... Fuente de Financiamiento Privada Programa Monto Ingrese Monto Porcentaje Ingrese Monto	Fuente de Financiamiento Estatal Programa Monto Ingrese Monto Porcentaje Ingrese Monto Remanente Monto Ingrese Monto Porcentaje Ingrese Monto Ejercicio Seleccione una opcion...
--	---	---

MÓDULO FINANCIAMIENTO FISE

SOLVENTAR(0)

Utilizará recursos de Financiamiento FISE Tiene capturado el número de crédito BANOBRAS para la realización del proyecto

NO

NO

FECHAS RELEVANTES DEL PROYECTO

SOLVENTAR(0)

Fecha de captura del proyecto

*Fecha Inicio de Ejecución

*Fecha Fin de Ejecución

28/08/2020

17/08/2020

30/10/2020

CALENDARIO DE EJECUCIÓN

SOLVENTAR(0)

Avance	Enero	Febrero	Marzo	Abril	Mayo	Junio	
Físico(%):	Ingrese avance físico	Ingrese avance físico	Ingrese avance físico	Ingrese avance físico	Ingrese avance físico	Ingrese avance físico	
Financiero(\$):	Ingrese avance financiero	Ingrese avance financiero	Ingrese avance financiero	Ingrese avance financiero	Ingrese avance financiero	Ingrese avance financiero	
Avance	Julio	Agosto	Septiembre	Octubre	Noviembre	Diciembre	Total
Físico(%):	Ingrese avance físico	30.0	40.0	30.0	Ingrese avance físico	Ingrese avance físico	100.0
Financiero(\$):	Ingrese avance financiero	1,500,000.00	500,000.00	257,054.15	Ingrese avance financiero	Ingrese avance financiero	2,257,054.15

*¿El proyecto se revisó en un Comité de Participación Social FISE?:

SI

"Fomentar la participación comunitaria en la planeación, registro y establecimiento de mecanismos de control y seguimiento de los proyectos que se realicen con los recursos del FAIS a través del Comité de Participación Social FISE y con base en la Guía de Participación Social"

Factibilidad del Proyecto

SITUACIÓN LEGAL DE LA PROPIEDAD

El bien es público

SI

DECLARATORIAS

Se cuenta con derecho de vía

SI

- Me doy por enterado que para el presente proyecto de infraestructura vial, en cuyo caso el presupuesto no contemple la instalación de servicios básicos de alcantarillado, drenaje, red de agua potable y electrificación, el costo de estos trabajos será aportación de la entidad federativa o municipio, comprometiéndose éstos a que dicha infraestructura, se encuentre integrada y en funcionamiento al finalizar el presente proyecto.
- Manifiesto que tenemos conocimiento de que éste proyecto debe sujetarse a los costos paramétricos que puso a disposición la Secretaría de Hacienda y Crédito Público, y nos comprometemos a justificar ante los órganos fiscalizadores las variaciones que, en su caso, excedan de dichos costos.
- Manifiesto contar con todos los permisos liberados, vigentes y necesarios para la correcta ejecución del proyecto.**

FIRMA ELECTRÓNICA

Fecha:28/09/2020 15:59:49

Cadena:14Zv+9mCLG4BFRRvjG5xkuUWE7cHMK94+oQBLxN4lwprxPu9FK3hDNuEvBZ/dZOH9h9xCO+51PB3cEaOitdUK0JoFOa2dm5MIEqALuvceYqvQZdfnJvS99vL1NKRyU1YO1sbR5sTt0wAh/L0ExOq0+17QoWwaqCGptwHMWhWwkfidkc41vjrxOQJMP9iHOHU4pd28F6rjoLEdlprKyf707iI9koKvII

Registro de Aprobación :AAC38YAD7AAAumMAAB

DIRECCIÓN GENERAL DE DESARROLLO REGIONAL