



Usuario: FERNANDEZ SANCHEZ GUILLERMO, FVER01

INDICE.(FAIS2020.pkg_fais.fs)| MONITOR FISE.(FAIS2020.pkg_monitor_fise.fs?)| INFORMACIÓN FISE.(FAIS2020.pkg_portada_fise.fs?pi_entidad_federativa=30)| PROYECTOS FISE.(FAIS2020.pkg_proyectos_fise.fs?pi_entidad_federativa=30)| CAPTURA DE PROYECTO.(FAIS2020.pkg_captura_proyecto_fise.fs?pi_entidad_federativa=30null=1null=0).

PROYECTOS Financiamiento FISE

CAPTURA DE PROYECTOS FISE APLICABLE AL ESTADO DE VERACRUZ DE IGNACIO DE LA LLAVE

IDENTIFICACIÓN GEOGRÁFICA DEL PROYECTO

SOLVENTAR(0)

Id del Proyecto: 112609

***Entidad Federativa:** 30 VERACRUZ DE IGNACIO DE LA LLAVE

***Municipio:** 30150 30150 TAMALÍN

Grado de Rezago Social del Municipio: MEDIO

***Localidad:** 301500001 301500001 TAMALÍN
Si no encuentra su localidad, cotejar en [CENFEMUL](#)

Grado de Rezago Social de la Localidad: BAJO

¿La localidad tiene zap urbana?: SI

***¿Se realizará en ZAP urbana?:** NO

¿Dónde aplica?: ZAP RURAL

***Latitud:** 21.333123174392043

***Longitud:** -97.81924890288127

***Instancia Ejecutora o Unidad Responsable:** COMISION DEL AGUA DEL ESTADO DE VERACRUZ

***Instancia Encargada de la Administración:** COMITE DE BENEFICIARIOS

***Instancia Encargada del Mantenimiento:** COMITE DE BENEFICIARIOS

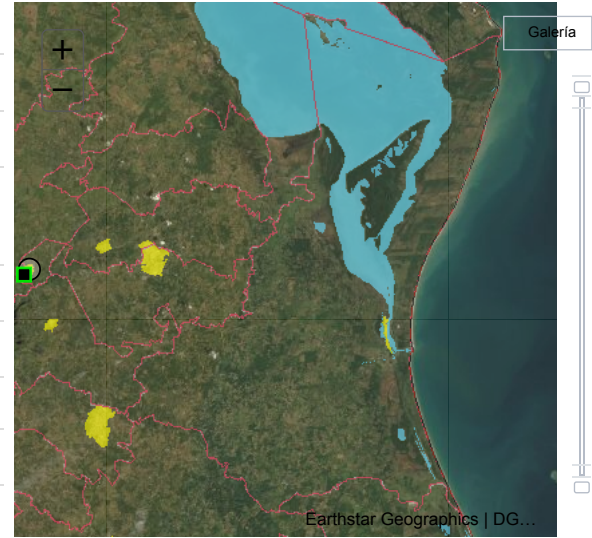

DOMICILIO GEOGRÁFICO

SOLVENTAR(0)

Reglas generales de captura del domicilio
La información relacionada al domicilio geográfico debe escribirse en Mayúsculas y con Acentos. Los datos de cada uno de los componentes del Domicilio no deberán contener abreviaturas o deformaciones de cualquier tipo. Se debe Asegurar que la información que integra al domicilio geográfico, no inicie con uno o mas espacios en blanco. Deben incluirse artículos y preposiciones cuando estos formen parte del nombre. No se permiten nombre propios que se presenten con la referencia "SIN NOMBRE" independientemente de que estén acompañados con algún término genérico, considerando que debe ser reemplazado por el dato "NINGUNO". En caso de que alguna parte del nombre geográfico este representado por una letra inicial, se anota de esta forma siempre y cuando sea de reconocimiento Nacional o Regional, Ejemplo: FRANCISCO I. MADERO

El domicilio geográfico del proyecto se encuentra referido a una: Via de Comunicación

***Término Genérico:** CAMINO

Tramo:
Origen: TAMALIN **Destino:** TERRENO PTAR **Margen:** DERECHO

Cadenamiento:
Kilómetro: 2 **Metro:** 500 ***Nombre de Vialidad:** CAMINO TRAMO TAMALIN - TERRENO PTAR MARGEN

Sin Número Exterior (sn): **Domicilio Conocido:** **Numero Exterior Anterior:** **Num. Exterior:** **Alfanumérico:** DOMICILIO CONOCIDO

Num. Interior: **Alfanumérico:** **Fijo:** **Seleccione:**

***Código Postal:** 92475 **Ninguno:**

***Tipo de Asentamiento:** PUEBLO ***Nombre del Asentamiento:** TAMALIN **Otro:** **Ninguno:**

Identificar y registrar el nombre de las entre vialidades y la vialidad posterior del domicilio
Entre Vialidad 1: ***Tipo de Vialidad:** NINGUNO ***Nombre de vialidad:** NINGUNO **Ninguno:**
Entre Vialidad 2: ***Tipo de Vialidad:** NINGUNO ***Nombre de vialidad:** NINGUNO **Ninguno:**
Vialidad Posterior: ***Tipo de Vialidad:** NINGUNO ***Nombre de vialidad:** NINGUNO **Ninguno:**

***Descripción de Ubicación:** LA CONSTRUCCION DE LA PLANTA DE TRATAMIENTO DE AGUA RESIDUALES MODULO 2 EN LA LOCALIDAD DE TAMALIN DEL MUNICIPIO DE TAMALIN VERACRUZ SE UBICA EN LA ZONA NORTE DEL PUEBLO AL FINAL DE LA CALLE EMILIANO ZAPATA DE LA

Dirección Completa del Domicilio del Proyecto: CAMINO TRAMO TAMALIN - TERRENO PTAR DERECHO KILÓMETRO 2 + 500 , INTERIOR PUEBLO TAMALIN, CP. 92475 TAMALÍN, TAMALÍN VERACRUZ DE IGNACIO DE LA LLAVE ENTRE NINGUNO NINGUNO Y NINGUNO NINGUNO, NINGUNO NINGUNO ,

338

SOLVENTAR(0)

*Tipo de contribución del Proyecto: 01 DIRECTA
 *Selección el Rubro: 0113.DRENAJE Y LETRINAS
 *Selección la Subclasificación del Proyecto: 11116.PLANTA DE TRATAMIENTO DE AGUAS RESIDUALES
 *Selección la Modalidad del Proyecto: 02.CONSTRUCCIÓN
 Clasificación por orden de prioridad: MUY IMPORTANTE
 *Nombre del Proyecto: CONSTRUCCIÓN DE PLANTA DE TRATAMIENTO DE AGUAS RESIDUALES MODULO DOS EN LA LOCALIDAD DE TAMALIN MUNICIPIO DE TAMALIN

Observaciones señaladas en el catálogo de los lineamientos generales para la Operación del FAIS 2020:
 *Descripción detallada del proyecto: LA CONSTRUCCION DE LA PLANTA DE TRATAMIENTO DE AGUA RESIDUALES (MODULO 2) EN LA LOCALIDAD DE TAMALIN DEL MUNICIPIO DE TAMALIN VERACRUZ, SE CONSTRUIRA DENTRO DE LAS PARTIDAS PRINCIPALES: REACTOR ANAEROBIO DE FLUJO ASCENDENTE, FILTRO ANAEROBIO FLUJO ASCENDENTE, LECHOS DE SECADO, EQUIPAMIENTO, INTERCONEXIONES Y OBRAS COMPLEMENTARIAS.

*Justificación del proyecto: CON LA CONSTRUCCION DE LA PLANTA DE TRATAMIENTO DE AGUA RESIDUALES (MODULO 2) EN LA LOCALIDAD DE TAMALIN DEL MUNICIPIO DE TAMALIN SE AUMENTARA LA COBERTURA DE SERVICIOS DE ALCANTARILLADO SANITARIO PARA REDUCIR EL REZAGO EXISTENTE, REDUCIENDO LAS ENFERMEDADES DE ORIGEN HIDRICO

METAS FÍSICAS DEL PROYECTO (ACCIONES Y BENEFICIARIOS PROGRAMADOS)

SOLVENTAR(0)

Monto total a invertir: \$ 11,618,507.56
 Monto Unitario: \$ 11,618,507.56
 Total Beneficiarios: 5019
 *Cantidad: 1
 *Unidad de Medida: PLANTA (S)
 Población Beneficiaria: Masculina 2500, Femenina 2519
 Viviendas beneficiadas: 1109
 Inversiones del Proyecto Monto Planeado del FISE: 4,647,403.02
 Institución Ejecutora: COMISION DEL AGUA DEL ESTADO DE VERACRUZ
 Beneficios Esperados del Proyecto: AUMENTAR LA COBERTURA DE SERVICIOS DE ALCANTARILLADO SANITARIO PARA REDUCIR EL REZAGO E

COMPONENTE

SOLVENTAR(0)

Componente	Unidad de Medida	Cantidad	Precio (IVA incluido) \$	Total (IVA incluido) \$
REACTOR Y FILTRO ANAEROBIO DE FLUJO ASCENDENTE	PIEZA	1.00	4,100,000.00	4,100,000.00
LECHO DE SECADO	PIEZA	1.00	1,100,000.00	1,100,000.00
EQUIPAMIENTO, INTERCONEXIONES	PIEZA	1.00	4,400,000.00	4,400,000.00
OBRAS COMPLEMENTARIAS	PIEZA	1.00	2,018,507.56	2,018,507.56
Ingrese la descripción del componente	Ingrese la unidad de medida	Ingrese cantidad		Ingrese el total
Ingrese la descripción del componente	Ingrese la unidad de medida	Ingrese cantidad		Ingrese el total
Ingrese la descripción del componente	Ingrese la unidad de medida	Ingrese cantidad		Ingrese el total
Ingrese la descripción del componente	Ingrese la unidad de medida	Ingrese cantidad		Ingrese el total
Ingrese la descripción del componente	Ingrese la unidad de medida	Ingrese cantidad		Ingrese el total
Ingrese la descripción del componente	Ingrese la unidad de medida	Ingrese cantidad		Ingrese el total
Ingrese la descripción del componente	Ingrese la unidad de medida	Ingrese cantidad		Ingrese el total
Total de los Componentes \$				11,618,507.56

CONCURRENCIA APLICABLE AL PROYECTO

SOLVENTAR(0)

Ramo: 16 MEDIO AMBIENTE Y RECURSOS NATURALES	Fuente de Financiamiento Aportación Federal Programa: S074 Agua Potable, Drenaje y Tratamiento	Monto: 6,971,104.54	Porcentaje: 60.00
Selección...	Fuente de Financiamiento Subsidio Programa	Monto: Ingrese Monto	Porcentaje:
Selección...	Fuente de Financiamiento Subsidio Programa	Monto: Ingrese Monto	Porcentaje:
Selección...	Fuente de Financiamiento Aportación Federal Programa	Monto: Ingrese Monto	Porcentaje:
Selección...	Fuente de Financiamiento Convenio Programa	Monto: Ingrese Monto	Porcentaje:
Selección...	Fuente de Financiamiento Fideicomiso Programa	Monto: Ingrese Monto	Porcentaje:
Selección...	Fuente de Financiamiento Privada Programa	Monto: Ingrese Monto	Porcentaje:
Fuente de Financiamiento Municipal: Ingrese Monto, Nombre del Programa: Ingrese Solo Texto	Fuente de Financiamiento Estatal: Ingrese Monto, Nombre del Programa: Ingrese Solo Texto	Remanente: Ingrese Monto, Ejercicio: Seleccione una opción	
Rendimientos Financieros 2020: Ingrese Monto	Monto:		

MÓDULO FINANCIAMIENTO FISE

SOLVENTAR(0)

Utilizará recursos de Financiamiento FISE Tiene capturado el número de crédito BANOBRAS para la realización del proyecto

NO

NO

FECHAS RELEVANTES DEL PROYECTO

SOLVENTAR(0)

Fecha de captura del proyecto

*Fecha Inicio de Ejecución

*Fecha Fin de Ejecución

28/08/2020

27/07/2020

23/12/2020

CALENDARIO DE EJECUCIÓN

SOLVENTAR(0)

Avance	Enero	Febrero	Marzo	Abril	Mayo	Junio	
Físico(%):	Ingrese avance físico	Ingrese avance físico	Ingrese avance físico	Ingrese avance físico	Ingrese avance físico	Ingrese avance físico	
Financiero(\$):	Ingrese avance financiero	Ingrese avance financiero	Ingrese avance financiero	Ingrese avance financiero	Ingrese avance financiero	Ingrese avance financiero	
Avance	Julio	Agosto	Septiembre	Octubre	Noviembre	Diciembre	Total
Físico(%):	30.0	10.0	10.0	20.0	20.0	10.0	100.0
Financiero(\$):	3,250,000.00	1,500,000.00	1,500,000.00	2,000,000.00	2,800,000.00	568,507.56	11,618,507.56

*¿El proyecto se revisó en un Comité de Participación Social FISE?:

SI

"Fomentar la participación comunitaria en la planeación, registro y establecimiento de mecanismos de control y seguimiento de los proyectos que se realicen con los recursos del FAIS a través del Comité de Participación Social FISE y con base en la Guía de Participación Social"

Factibilidad del Proyecto

SITUACIÓN LEGAL DE LA PROPIEDAD

El bien es público

SI

DECLARATORIAS

Se cuenta con derecho de vía

SI

- Me doy por enterado que para el presente proyecto de infraestructura vial, en cuyo caso el presupuesto no contemple la instalación de servicios básicos de alcantarillado, drenaje, red de agua potable y electrificación, el costo de estos trabajos será aportación de la entidad federativa o municipio, comprometiéndose éstos a que dicha infraestructura, se encuentre integrada y en funcionamiento al finalizar el presente proyecto.
- Manifiesto que tenemos conocimiento de que éste proyecto debe sujetarse a los costos paramétricos que puso a disposición la Secretaría de Hacienda y Crédito Público, y nos comprometemos a justificar ante los órganos fiscalizadores las variaciones que, en su caso, excedan de dichos costos.
- Manifiesto contar con todos los permisos liberados, vigentes y necesarios para la correcta ejecución del proyecto.**

FIRMA ELECTRÓNICA

Fecha: 14/12/2020 17:21:27

Cadena: cvIKsNOBikqrkiD2M1LQK8OKfZW1+pAum00VqolWCzRQ9MKKetG4/oYMDrggACFUCwIZG/qFQjE22hwzGPbQQATWKVDnK6un3llkD5RSkK8E+NskT8kzrjcmSJFA1wXkElaJyd2wZkwDe0K2e4rjFFle44gcn+pEZRFs76YOEICHUc9ls33Lujcs5CdOBwOb8hHPSTYTSxLWYhfAapr+5e50t

Registro de Aprobación :AAC38YAD7AAAuorAAC

DIRECCIÓN GENERAL DE DESARROLLO REGIONAL