



PROYECTOS Financiamiento FISE

**CAPTURA DE PROYECTOS FISE APLICABLE AL ESTADO DE VERACRUZ DE IGNACIO DE LA LLAVE**

**IDENTIFICACIÓN GEOGRÁFICA DEL PROYECTO**

SOLVENTAR(0)

**Id del Proyecto:** 93315

**\*Entidad Federativa:** 30 VERACRUZ DE IGNACIO DE LA LLAVE

**\*Municipio:** 30076 30076 ILAMATLÁN

**Grado de Rezago Social del Municipio:** MUY ALTO

**\*Localidad:** 300760011 300760011 SAN PABLO MITECATLÁN  
Si no encuentra su localidad, cotejar en [CENFEMUL](#)

**Grado de Rezago Social de la Localidad:** ALTO

**¿La localidad tiene zap urbana?:** NO

**¿Dónde aplica?:** ZAP RURAL

**\*Latitud:** 20.70681894389672

**\*Longitud:** -98.52101624985046

**\*Instancia Ejecutora o Unidad Responsable:** COMISION DEL AGUA DEL ESTADO DE VERACRUZ

**\*Instancia Encargada de la Administración:** COMITE DE BENEFICIARIOS

**\*Instancia Encargada del Mantenimiento:** COMITE DE BENEFICIARIOS

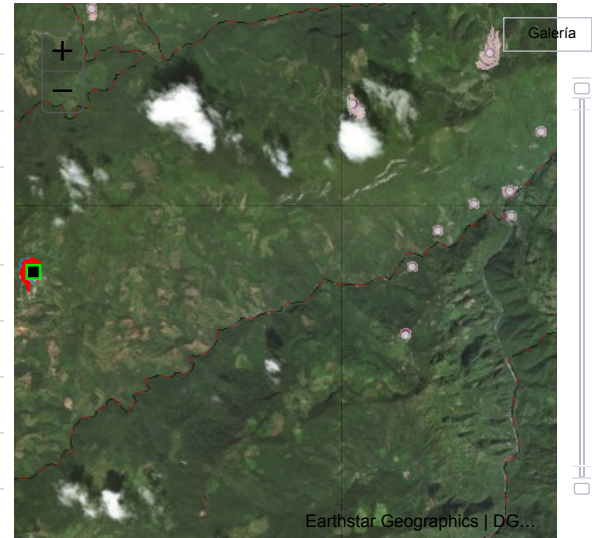

**DOMICILIO GEOGRÁFICO**

SOLVENTAR(0)

**Reglas generales de captura del domicilio**

La información relacionada al domicilio geográfico debe escribirse en Mayúsculas y con Acentos  
Los datos de cada uno de los componentes del Domicilio no deberán contener abreviaturas o deformaciones de cualquier tipo.  
Se debe Asegurar que la información que integra al domicilio geográfico, no inicie con uno o mas espacios en blanco.  
Deben incluirse artículos y preposiciones cuando estos formen parte del nombre  
No se permiten nombre propios que se presenten con la referencia "SIN NOMBRE" independientemente de que estén acompañados con algún término genérico, considerando que debe ser reemplazado por el dato "NINGUNO".  
En caso de que alguna parte del nombre geográfico este representado por una letra inicial, se anota de esta forma siempre y cuando sea de reconocimiento Nacional o Regional, Ejemplo: FRANCISCO I. MADERO

**El domicilio geográfico del proyecto se encuentra referido a una:** Zona Urbana o Rural (con Amanzamiento)

**\*Tipo de vialidad:** CALLE PRINCIPAL **\*Nombre de vialidad:** Ninguno

Sin Número Exterior(sn)  Domicilio Conocido **Numero Exterior Anterior:**  **Num. Exterior:**  **Alfanumérico**  **DOMICILIO CONOCIDO**

**Num. Interior:**  **Alfanumérico**  **Fijo**  **Seleccione**

**\* Código Postal:** 92620 **Ninguno**

**\*Tipo de Asentamiento:** PUEBLO **\*Nombre del Asentamiento:** ILAMATLAN **Otro:** Si no localizaste tu asentamiento, capturalo aquí **Ninguno**

Identificar y registrar el nombre de las entre vialidades y la vialidad posterior del domicilio

**Entre Vialidad 1:** **\*Tipo de Vialidad:** CALLE **\*Nombre de vialidad:** NINGUNO  **Ninguno**

**Entre Vialidad 2:** **\*Tipo de Vialidad:** CALLE **\*Nombre de vialidad:** NINGUNO  **Ninguno**

**Vialidad Posterior:** **\*Tipo de Vialidad:** CALLE **\*Nombre de vialidad:** NINGUNO  **Ninguno**

**\*Descripción de Ubicación** **Dirección Completa del Domicilio del Proyecto:**

LA CONSTRUCCION DE DRENAJE  
SANITARIO DE LA LOCALIDAD DE SAN  
PABLO MITECATLAN DEL MUNICIPIO DE  
ILAMATLAN, SE UBICA SOBRE LAS CALLES  
PRINCIPALES Y ENTRE CALLES DE  
TERRACERIA SIN NOMBRE DE LA

CALLE PRINCIPAL , INTERIOR  
PUEBLO ILAMATLAN, CP. 92620  
SAN PABLO MITECATLÁN, ILAMATLÁN VERACRUZ DE IGNACIO  
DE LA LLAVE  
ENTRE CALLE NINGUNO Y CALLE NINGUNO, CALLE NINGUNO

212

SOLVENTAR(0)

\*Tipo de contribución del Proyecto: 01 DIRECTA  
 \*Seleccione el Rubro: 0112 ALCANTARILLADO  
 \*Seleccione la Subclasificación del Proyecto: 11111 RED DE ALCANTARILLADO  
 \*Seleccione la Modalidad del Proyecto: 02 CONSTRUCCIÓN  
 Clasificación por orden de prioridad: MUY IMPORTANTE  
 \*Nombre del Proyecto: CONSTRUCCIÓN DE ALCANTARILLADO SANITARIO EN LA LOCALIDAD SAN PABLO MITECATLAN DEL MUNICIPIO DE ILAMATLÁN

Observaciones señaladas en el catálogo de los lineamientos generales para la Operación del FAIS 2020:  
 Observaciones señaladas en el catálogo de los lineamientos generales para la Operación del FAIS 2020: LA PLANEACIÓN QUE REALICEN LOS GOBIERNOS LOCALES CONSIDERARÁ LA ATENCIÓN DE LOS MUNICIPIOS CON ALTA Y MUY ALTA VULNERABILIDAD PROBABILIDAD DE CARENCIA DE ACCESO AL SERVICIO DE AGUA POTABLE. PARA LO ANTERIOR, LOS GOBIERNOS LOCALES PODRÁN APOYARSE EN LOS DIAGNÓSTICOS QUE DERIVEN DEL PROGRAMA DE MEDIDAS PREVENTIVAS Y DE MITIGACIÓN DE LA SEQUÍA COORDINADO POR CONAGUA.

\*Descripción detallada del proyecto: LA CONSTRUCCION DE DRENAJE SANITARIO LA LOCALIDAD DE SAN PABLO MITECATLAN DEL MUNICIPIO DE ILAMATLAN, CONSISTE EN RED DE ATARJEAS EN 5,482.24 ML, INCLUYE RUPTURA Y DEMOLICIÓN DE PAVIMENTOS, LIMPIEZA Y NIVELACIÓN, EXCAVACIÓN PARA ZANJA, INSTALACIÓN TUBERIA DE PVC, POZOS DE VISITA, BROCALES Y TAPAS, RELLENOS Y REPOSICIÓN DE PAVIMENTOS, Y 212 DESCARGAS DOMICILIARIAS, INCLUYE REGISTROS DE ALBAÑAL CON MUROS DE TABIQUE CON MORTERO CEMENTO, TUBERIA PARA ALCANTARILLA, PIEZAS ESPECIALES Y TAPAS.

\*Justificación del proyecto: EL PROYECTO QUE SE REALIZA ES PARA REDUCIR LOS INDICES DE MARGINACION DE LA LOCALIDAD DE SAN PABLO MITECATLAN INCREMENTANDO EL SANEAMIENTO URBANO CON LA CONSTRUCCION DEL DRENAJE SANITARIO, CON LO CUAL SE REDUCIRA LOS PROBLEMAS DE ENFERMEDADES GASTROINTESTINALES.

**METAS FÍSICAS DEL PROYECTO (ACCIONES Y BENEFICIARIOS PROGRAMADOS)**

SOLVENTAR(0)

Monto total a invertir	\$ 8,699,164.05	Monto Unitario	\$ 1,586.79	Total Beneficiarios	1060	Acciones Programadas y Beneficiarios Programados	*Cantidad	5482.24	*Unidad de Medida	METROS LINEALES	Inversiones del Proyecto	Monto Planeado del FISE	1,739,832.81
		Masculina	500	Población Beneficiaria		Femenina	560		Viviendas beneficiadas	212			
Institución Ejecutora						Beneficios Esperados del Proyecto							
COMISION DEL AGUA DEL ESTADO DE VERACRUZ						AUMENTAR LA COBERTURA DE SERVICIOS DE ALCANTARILLADO SANITARIO PARA REDUCIR EL REZAGO E							

**COMPONENTE**

SOLVENTAR(0)

Componente	Unidad de Medida	Cantidad	Precio (IVA incluido) \$	Total (IVA incluido) \$
RED DE ATARJEAS, INCLUYE RUPTURA Y DEMOLICIÓN DE PAVIMENTOS, LIMPIEZA Y NIVELACIÓN, EXCAVACIÓN PARA ZANJA, INSTALACIÓN TUBERIA DE PVC, POZOS DE VISITA, BROCALES Y TAPAS,	ML	5,482.24	1,300.00	7,126,912.00
DESCARGAS DOMICILIARIAS, INCLUYE REGISTROS DE ALBAÑAL CON MUROS DE TABIQUE CON MORTERO CEMENTO, TUBERIA PARA ALCANTARILLA, PIEZAS ESPECIALES Y TAPAS.	PIEZA	212.00	250.00	53,000.00
ADEME METALICO CERRADO RECUPERABLE Y DESLIZANTE EN ZANJA, PARA PROTECCION DE LA EXCAVACION	PIEZA	1.00	1,519,252.05	1,519,252.05
Ingrese la descripción del componente	Ingrese la unidad de medida	Ingrese cantidad		Ingrese el total
Ingrese la descripción del componente	Ingrese la unidad de medida	Ingrese cantidad		Ingrese el total
Ingrese la descripción del componente	Ingrese la unidad de medida	Ingrese cantidad		Ingrese el total
Ingrese la descripción del componente	Ingrese la unidad de medida	Ingrese cantidad		Ingrese el total
Ingrese la descripción del componente	Ingrese la unidad de medida	Ingrese cantidad		Ingrese el total
Ingrese la descripción del componente	Ingrese la unidad de medida	Ingrese cantidad		Ingrese el total
Ingrese la descripción del componente	Ingrese la unidad de medida	Ingrese cantidad		Ingrese el total
			<b>Total de los Componentes \$</b>	<b>8,699,164.05</b>

**CONCURRENCIA APLICABLE AL PROYECTO**

SOLVENTAR(0)

Ramo	16 MEDIO AMBIENTE Y RECURSOS NATURALES	Fuente de Financiamiento Aportación Federal Programa	S074 Agua Potable, Drenaje y Tratamiento	Monto	6,959,331.24	Porcentaje	80.00
Ramo	Seleccionar...	Fuente de Financiamiento Subsidio Programa	Seleccionar...	Monto	Ingrese Monto	Porcentaje	
Ramo	Seleccionar...	Fuente de Financiamiento Subsidio Programa	Seleccionar...	Monto	Ingrese Monto	Porcentaje	
Ramo	Seleccionar...	Fuente de Financiamiento Aportación Federal Programa	Seleccionar...	Monto	Ingrese Monto	Porcentaje	
Ramo	Seleccionar...	Fuente de Financiamiento Convenio Programa	Seleccionar...	Monto	Ingrese Monto	Porcentaje	
Ramo	Seleccionar...	Fuente de Financiamiento Fideicomiso Programa	Seleccionar...	Monto	Ingrese Monto	Porcentaje	
Fuente de Financiamiento Municipal	Monto	Fuente de Financiamiento Privada	Monto	Fuente de Financiamiento Estatal	Monto		
	Ingrese Monto		Ingrese Monto		Ingrese Monto		
Nombre del Programa	Ingrese Solo Texto	Porcentaje		Nombre del Programa	Ingrese Solo Texto		
Porcentaje		Rendimientos Financieros 2020	Monto	Porcentaje		Remanente	Ejercicio
			Ingrese Monto				Seleccione una opcion.

MÓDULO FINANCIAMIENTO FISE

SOLVENTAR(0)

Utilizará recursos de Financiamiento FISE  Tiene capturado el número de crédito BANOBRAS para la realización del proyecto

FECHAS RELEVANTES DEL PROYECTO

SOLVENTAR(0)

Fecha de captura del proyecto

\*Fecha Inicio de Ejecución

\*Fecha Fin de Ejecución

08/08/2020

01/07/2020

27/12/2020

CALENDARIO DE EJECUCIÓN

SOLVENTAR(0)

Avance	Enero	Febrero	Marzo	Abril	Mayo	Junio	
Físico(%):	Ingrese avance físico	Ingrese avance físico	Ingrese avance físico	Ingrese avance físico	Ingrese avance físico	Ingrese avance físico	
Financiero(\$):	Ingrese avance financiero	Ingrese avance financiero	Ingrese avance financiero	Ingrese avance financiero	Ingrese avance financiero	Ingrese avance financiero	
Avance	Julio	Agosto	Septiembre	Octubre	Noviembre	Diciembre	Total
Físico(%):	30.0	10.0	10.0	20.0	20.0	10.0	100.0
Financiero(\$):	2,609,749.21	1,000,000.00	1,000,000.00	1,000,000.00	1,500,000.00	1,589,414.84	8,699,164.05

\*¿El proyecto se revisó en un Comité de Participación Social FISE?:

SI

"Fomentar la participación comunitaria en la planeación, registro y establecimiento de mecanismos de control y seguimiento de los proyectos que se realicen con los recursos del FAIS a través del Comité de Participación Social FISE y con base en la Guía de Participación Social"

Factibilidad del Proyecto

SITUACIÓN LEGAL DE LA PROPIEDAD

El bien es público

SI

DECLARATORIAS

Se cuenta con derecho de vía

SI

- Me doy por enterado que para el presente proyecto de infraestructura vial, en cuyo caso el presupuesto no contemple la instalación de servicios básicos de alcantarillado, drenaje, red de agua potable y electrificación, el costo de estos trabajos será aportación de la entidad federativa o municipio, comprometiéndose éstos a que dicha infraestructura, se encuentre integrada y en funcionamiento al finalizar el presente proyecto.
- Manifiesto que tenemos conocimiento de que éste proyecto debe sujetarse a los costos paramétricos que puso a disposición la Secretaría de Hacienda y Crédito Público, y nos comprometemos a justificar ante los órganos fiscalizadores las variaciones que, en su caso, excedan de dichos costos.
- Manifiesto contar con todos los permisos liberados, vigentes y necesarios para la correcta ejecución del proyecto.\*\*

FIRMA ELECTRÓNICA

Fecha:28/09/2020 15:36:20

Cadena:1oB/l/aaq+x6CgH9TqwYOny0zt+OTaIQyKURJ8JsGjVET+Sg75u0CeaVSs90E4h1d+Pe4ou/R4WrrX5dyTNMv8KfNjNFoy6ctU15ZZwEKDz7WEDb3nXHvbm/ftmd03RxnYux0O2ymse+//c4W4ge8p0Sw0sH2tOzFo9SYKmacUu8PaIKVG1NEvhtwTKcyCnUGxa+oSH09rZi8xc2QW6neerr/XVzV

Registro de Aprobación :AAC38YAD7AAAgamAAA

DIRECCIÓN GENERAL DE DESARROLLO REGIONAL