

Usuario: FERNANDEZ SANCHEZ GUILLERMO, FVER01

 INDICE_(FAIS2021.pkg_fais.fs)| MONITOR FISE_(FAIS2021.pkg_monitor_fise.fs)| INFORMACIÓN FISE_(FAIS2021.pkg_portada_fise.fs?pi_entidad_federativa=30)| PROYECTOS FISE_(FAIS2021.pkg_proyectos_fise.fs?pi_entidad_federativa=30)| CAPTURA DE PROYECTO
 (FAIS2021.pkg_captura_proyecto_fise.fs?pi_entidad_federativa=30&pi_tran=1&pi_csc_proy=0)

PROYECTOS Financiamiento FISE

CAPTURA DE PROYECTOS FISE APLICABLE AL ESTADO DE VERACRUZ DE IGNACIO DE LA LLAVE
IDENTIFICACIÓN GEOGRÁFICA DEL PROYECTO

SOLVENTAR(0)

Id del Proyecto:	136709
*Entidad Federativa:	30 VERACRUZ DE IGNACIO DE LA LLAVE
*Municipio:	30135 30135 RAFAEL DELGADO
Grado de Rezago Social del Municipio:	MEDIO
*Localidad:	301350001 301350001 RAFAEL DELGADO Si no encuentra su localidad, cotejar en CENFEMUL
Grado de Rezago Social de la Localidad:	MEDIO
¿La localidad tiene zap urbana?:	SI
*¿Se realizará en ZAP urbana?:	SI
*¿En que AGEB se realizará la inversión?:	3013500010074 Favor de cotejar en el siguiente enlace SISGE (https://sisge.bienestar.gob.mx/sisge/)
¿Dónde aplica?:	ZAP URBANA
*Latitud:	18.814361173614515
*Longitud:	-97.07130921210684

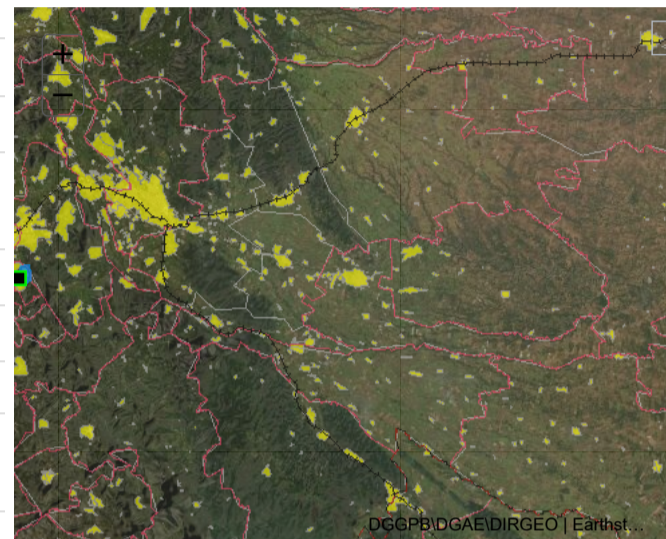

Galeria

DOMICILIO GEOGRÁFICO

SOLVENTAR(0)

Reglas generales de captura del domicilio

La información relacionada al domicilio geográfico debe escribirse en Mayúsculas y con Acentos
 Los datos de cada uno de los componentes del Domicilio no deberán contener abreviaturas o deformaciones de cualquier tipo.
 Se debe Asegurar que la información que integra al domicilio geográfico, no inicie con uno o mas espacios en blanco.
 Deben incluirse artículos y preposiciones cuando estos formen parte del nombre
 No se permiten nombre propios que se presenten con la referencia "SIN NOMBRE" independientemente de que esten acompañados con algún término genérico, considerando que debe ser reemplazado por el dato "NINGUNO".
 En caso de que alguna parte del nombre geográfico este representado por una letra inicial, se anota de esta forma siempre y cuando sea de reconocimiento Nacional o Regional, Ejemplo: FRANCISCO I. MADERO

El domicilio geográfico del proyecto se encuentra referido a una: Zona Urbana o Rural (con Amanzamiento)

*Tipo de vialidad: CALLE MIGUEL HIDALGO Ninguno

Sin Número Exterior(sn) Domicilio Conocido Numero Exterior Anterior: Num. Exterior: Alfanumérico DOMICILIO CONOCIDO

Num. Interior: Alfanumérico Sin número interior Seleccione

* Código Postal: 94410 Ninguno

*Tipo de Asentamiento: CIUDAD RAFAEL DELGADO Otro: RAFAEL DELGADO Ninguno

Identificar y registrar el nombre de las entre vialidades y la vialidad posterior del domicilio

Entre Vialidad 1:

*Tipo de Vialidad: CALLE CALLE 7 Ninguno

Entre Vialidad 2:

*Tipo de Vialidad: CALLE NINGUNO Ninguno

Vialidad Posterior:

*Tipo de Vialidad: CALLE CONSTITUCION Ninguno

*Descripción de Ubicación

LA CONSTRUCCION DE ALCANTARILLADO SANITARIO SE UBICA ENTRE CALLE CONSTITUCION Y CALLE 11 Y CALLE FRANCISCO I. MADERO DE LA LOCALIDAD DE RAFAEL DELGADO

Dirección Completa del Domicilio del Proyecto:

CALLE MIGUEL HIDALGO , INTERIOR
 CIUDAD RAFAEL DELGADO, CP. 94410
 RAFAEL DELGADO, RAFAEL DELGADO VERACRUZ DE
 IGNACIO DE LA LLAVE
 ENTRE CALLE CALLE 7 Y CALLE NINGUNO, CALLE
 CONSTITUCION ,

150

SOLVENTAR(0)

Factibilidad del Proyecto

SITUACIÓN LEGAL DE LA PROPIEDAD

El bien es público
 SI NO

DECLARATORIAS

Se cuenta con derecho de vía
 SI NO

- Me doy por enterado que para el presente proyecto de infraestructura vial, en cuyo caso el presupuesto no contemple la instalación de servicios básicos de alcantarillado, drenaje, red de agua potable y electrificación, el costo de estos trabajos será aportación de la entidad federativa o municipio, comprometiéndose éstos a que dicha infraestructura, se encuentre integrada y en funcionamiento al finalizar el presente proyecto.
- Manifiesto que tenemos conocimiento de que éste proyecto debe sujetarse a los costos paramétricos que puso a disposición la Secretaría de Hacienda y Crédito Público, y nos comprometemos a justificar ante los órganos fiscalizadores las variaciones que, en su caso, excedan de dichos costos.
- Manifiesto contar con todos los permisos liberados, vigentes y necesarios para la correcta ejecución del proyecto.**

FIRMA ELECTRÓNICA

Fecha: 10/08/2021 11:27:21

Cadena: R1Zi+mlnqC/6LqBSZgGHkBJa7RacQvs2o17Okyg5FXIS3kwwZM5POILCqniH7bm2YWNMRzDArg28DpE7ssGccb7dCietuWmjuzZqOYguIV0oAcjLPyfmZKZgVsgGMMDzXxBHFJx4aWKrjWDAkt6sWJ66bC7GMN7L3MZcvTGVE3+lvVrZmt0Yok9Y3wkyL9pG01FMaw9x9sb5fWZSOFOmGBrUjJo9

DIRECCIÓN GENERAL DE DESARROLLO REGIONAL