

Usuario: FERNANDEZ SANCHEZ GUILLERMO, FVER01

INDICE_(FAIS2021.pkg_fais.fs)| MONITOR FISE_(FAIS2021.pkg_monitor_fise.fs)| INFORMACIÓN FISE_(FAIS2021.pkg_portada_fise.fs?pi_entidad_federativa=30)| PROYECTOS FISE_(FAIS2021.pkg_proyectos_fise.fs?pi_entidad_federativa=30)| CAPTURA DE PROYECTO (FAIS2021.pkg_captura_proyecto_fise.fs?pi_entidad_federativa=30&pi_tran=1&pi_csc_proy=0)

PROYECTOS Financiamiento FISE

CAPTURA DE PROYECTOS FISE APLICABLE AL ESTADO DE VERACRUZ DE IGNACIO DE LA LLAVE
IDENTIFICACIÓN GEOGRÁFICA DEL PROYECTO

SOLVENTAR(0)

Id del Proyecto:	133177
*Entidad Federativa:	30 VERACRUZ DE IGNACIO DE LA LLAVE
*Municipio:	30133 30133 PUEBLO VIEJO
Grado de Rezago Social del Municipio:	BAJO
*Localidad:	301330001 301330001 CD. CUAUHTÉMOC Si no encuentra su localidad, cotejar en CENFEMUL
Grado de Rezago Social de la Localidad:	MUY BAJO
¿La localidad tiene zap urbana?:	SI
*¿Se realizará en ZAP urbana?:	NO
¿Dónde aplica?:	POBREZA EXTREMA
*Latitud:	22.191906657216204
*Longitud:	-97.83802571983442

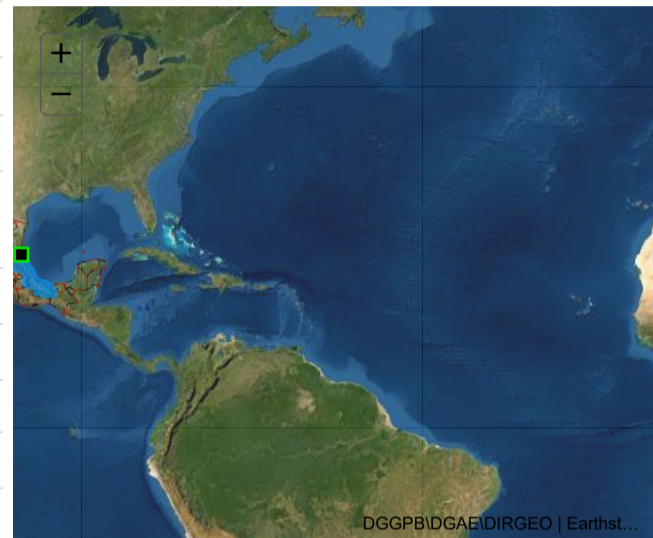

Galería

DGGPB/DGAE/DIRGEO | Earthst...

DOMICILIO GEOGRÁFICO

SOLVENTAR(0)

Reglas generales de captura del domicilio

La información relacionada al domicilio geográfico debe escribirse en Mayúsculas y con Acentos. Los datos de cada uno de los componentes del Domicilio no deberán contener abreviaturas o deformaciones de cualquier tipo. Se debe Asegurar que la información que integra al domicilio geográfico, no inicie con uno o mas espacios en blanco. Deben incluirse artículos y preposiciones cuando estos formen parte del nombre. No se permiten nombre propios que se presenten con la referencia "SIN NOMBRE" independientemente de que esten acompañados con algún término genérico, considerando que debe ser reemplazado por el dato "NINGUNO". En caso de que alguna parte del nombre geográfico este representado por una letra inicial, se anota de esta forma siempre y cuando sea de reconocimiento Nacional o Regional, Ejemplo: FRANCISCO I. MADERO

El domicilio geográfico del proyecto se encuentra referido a una: Zona Urbana o Rural (con Amanzamiento)

*Tipo de vialidad: CALLE *Nombre de vialidad: VENUSTIANO CARRANZA Ninguno

Sin Número Exterior(sn) Domicilio Conocido Numero Exterior Anterior: Num. Exterior: Alfanumérico DOMICILIO CONOCIDO

Num. Interior: Alfanumérico Sin número interior Seleccione

* Código Postal: 92030 Ninguno

*Tipo de Asentamiento: CIUDAD *Nombre del Asentamiento: CIUDAD CUAUHTÉMOC Otro: CIUDAD CUAUHTÉMOC Ninguno

Identificar y registrar el nombre de las entre vialidades y la vialidad posterior del domicilio

Entre Vialidad 1: *Tipo de Vialidad: CALLE *Nombre de vialidad: TAMAULIPAS Ninguno

Entre Vialidad 2: *Tipo de Vialidad: CALLE *Nombre de vialidad: ADOLFO RUIZ CORTINEZ Ninguno

Vialidad Posterior: *Tipo de Vialidad: NINGUNO *Nombre de vialidad: NINGUNO Ninguno

*Descripción de Ubicación: EL EQUIPAMIENTO DE LA PLANTA POTABILIZADORA SE ENCUENTRA UBICADO EN LA CALLE VENUSTIANO CARRANZA ENTRE LA CALLE TAMAULIPAS Y LA CALLE ADOLFO LOPEZ MATEOS DE CIUDAD CUAUHTEMOC

Dirección Completa del Domicilio del Proyecto: CALLE VENUSTIANO CARRANZA , INTERIOR CIUDAD CIUDAD CUAUHTÉMOC, CP. 92030 CD. CUAUHTÉMOC, PUEBLO VIEJO VERACRUZ DE IGNACIO DE LA LLAVE ENTRE CALLE TAMAULIPAS Y CALLE ADOLFO RUIZ CORTINEZ, NINGUNO NINGUNO ,

174

SOLVENTAR(0)

*Tipo de contribución del Proyecto: 01 DIRECTA
 *Selección el Rubro: 0111.AGUA POTABLE
 *Selección la Subclasificación del Proyecto: 1103.PLANTA POTABILIZADORA
 *Selección la Modalidad del Proyecto: 03.EQUIPAMIENTO
 Nombre sugerido del Proyecto: EQUIPAMIENTO DE PLANTA POTABILIZADORA EN PUEBLO VIEJO LOCALIDAD CD. CUAUHTÉMOC

*Nombre del Proyecto: EQUIPAMIENTO DE PLANTA POTABILIZADORA DE PUEBLO VIEJO TERCERA ETAPA PARA LA LOCALIDAD DE CD. CUAUHTÉMOC DEL MUNICIPIO DE PUEBLO VIEJO

Observaciones señaladas en el catálogo de los lineamientos generales para la Operación de FAIS 2021: LA PLANEACION QUE REALICEN LOS GOBIERNOS ESTATALES, CONSIDERARA DAR ATENCION PRIORITARIA A LOS MUNICIPIOS CON INDICE DE REZAGO SOCIAL ALTO Y MUY ALTO, ASI COMO ATENDER A QUIENES CUENTEN CON ALTAS PROBABILIDADES DE CARECER DE TAL SERVICIO, DE IGUAL MANERA PARA LAS LOCALIDADES CON INDICE DE REZAGO SOCIAL ALTO Y MUY ALTO, ASI COMO ATENDER A QUIENES CUENTEN CON ALTAS PROBABILIDADES DE CARECER DE AGUA ENTUBADA (ACCESO A SERVICIOS BASICOS DE LA VIVIENDA); PARA LO ANTERIOR, LOS GOBIERNOS LOCALES PODRAN APOYARSE EN LOS DIAGNOSTICOS QUE DERIVEN DEL PROGRAMA DE MEDIDAS PREVENTIVAS Y DE MITIGACION DE LA SEQUIA COORDINADO POR COMISION NACIONAL DEL AGUA (CONAGUA). BAJO LA MODALIDAD DE EQUIPAMIENTO UNICAMENTE SE CONSIDERA MOBILIARIO FIJO. NO INCLUYE NINGUN TIPO DE INSUMOS.

*Descripción detallada del proyecto: EQUIPAMIENTO DE PLANTA POTABILIZADORA DE PUEBLO VIEJO (TERCERA ETAPA) PARA LA LOCALIDAD DE CD. CUAUHTÉMOC DEL MUNICIPIO DE PUEBLO VIEJO. CONSISTE EN EL EQUIPAMIENTO Y OBRAS HIDRÁULICAS

*¿Por qué es importante la obra?: LA IMPORTANCIA DE LA OBRA PARA LA SOCIEDAD ES LA OBTENCIÓN DE AGUA POTABLE PARA CUBRIR SUS NECESIDADES BASICAS DE CONSUMO, CON LO CUAL SE REDUCEN LAS ENFERMEDADES POR FALTA DE LIMPIEZA Y POR CONSUMIR AGUA CONTAMINADA.

*¿Se está tomando en consideración el informe anual de pobreza publicado por Bienestar *?: SI

*SI/¿Cómo?, NO/¿Por qué?: SE TOMA COMO BASE EL INFORME DE POBREZA PUBLICADO POR BIENESTAR, EL INFORME DEL INEGI Y EL DE

¿Se contempló la participación social?: SI

*SI/¿Cómo?, NO/¿Por qué?: SE CONSIDERA LA PARTICIPACIÓN SOCIAL YA QUE SE CONFORMA UN COMITÉ COMUNITARIO PARA QUE SEAN LOS

*Nota: Dicha publicación se realiza el 31 de enero en el DOF (capacitación) obras que habría que priorizar

METAS FÍSICAS DEL PROYECTO (ACCIONES Y BENEFICIARIOS PROGRAMADOS)

SOLVENTAR(0)

Monto total a invertir	Monto Unitario	Total Beneficiarios	Acciones Programadas y Beneficiarios Programados	*Unidad de Medida	Inversiones del Proyecto
\$ 5,988,200.73	\$ 5,988,200.73	85629	1	PLANTA(S)	5,988,200.73
	Población Beneficiaria			Viviendas beneficiadas	
	Masculina: 42800	Femenina: 42829		17130	
	Institución Ejecutora: COMISIÓN DEL AGUA DEL ESTADO DE VERACRUZ			Beneficios Esperados del Proyecto: REDUCIR EL REZAGO DE AGUA POTABLE Y QUE LOS BENEFICIARIOS CUENTEN CON AGUA POTABLE Y SE	

CONCURRENCIA APLICABLE AL PROYECTO

SOLVENTAR(0)

ADJUNTAR ANEXO I

Ramo	Fuente de Financiación	Monto	Porcentaje
Seleccionar...	Fuente de Financiación Aportación Federal Programa	Ingrese Monto	
Seleccionar...	Fuente de Financiación Subsidio Programa	Ingrese Monto	
Seleccionar...	Fuente de Financiación Subsidio Programa	Ingrese Monto	
Seleccionar...	Fuente de Financiación Aportación Federal Programa	Ingrese Monto	
Empresas productivas del Estado	Fuente de Financiación: Recursos Federales Programa	Ingrese Monto	
Seleccionar...	Fuente de Financiación Fideicomiso Programa	Ingrese Monto	
Seleccionar...	Fuente de Financiación Privada Programa	Ingrese Monto	
Fuente de Financiación Municipal	Fuente de Financiación Estatal	Ingrese Monto	
Ingrese Monto	Ingrese Solo Texto	Ingrese Monto	Ingrese Solo Texto
Porcentaje		Porcentaje	
Rendimientos Financieros 2021	Remanente		Ejercicio
Ingrese Monto			Seleccione una opción.

MÓDULO FINANCIAMIENTO FISE

SOLVENTAR(0)

Utilizará recursos de Financiación FISE: SI

Tiene capturado el número de crédito BANOBRAS para la realización del proyecto: SI

Que numero de credito aplicaria Folio FAIS: MBF-30-02

Monto Financiación FISE disponible para la Entidad Federativa: \$ 0

Monto Financiación FISE disponible del Credito: \$ 0

Recursos de Financiación FISE: 5,988,200.73

FECHAS RELEVANTES DEL PROYECTO

SOLVENTAR(0)

Fecha de captura del proyecto

*Fecha Inicio de Ejecución

*Fecha Fin de Ejecución

13/07/2021

08/03/2021

05/06/2021

PROGRAMACIÓN DE TRABAJOS

SOLVENTAR(0)

Etapa	Descripción de los trabajos principales por etapa de la obra	Avance de la obra (%)
Inicio :	LIMPIEZA TRAZO Y NIVELACIÓN DEL TERRENO, SUMINISTRO DE MATERIALES NECESARIOS PARA LA OBRA.	30
Proceso :	EQUIPAMIENTO Y OBRAS HIDRÁULICAS	60
Término :	INSTALACIÓN DE EQUIPAMIENTO PUESTA EN MARCHA DE LA PLANTA POTABILIZADORA	10
		100

Factibilidad del Proyecto

SITUACIÓN LEGAL DE LA PROPIEDAD

El bien es público
 SI NO

DECLARATORIAS

Se cuenta con derecho de vía
 SI NO

- Me doy por enterado que para el presente proyecto de infraestructura vial, en cuyo caso el presupuesto no contemple la instalación de servicios básicos de alcantarillado, drenaje, red de agua potable y electrificación, el costo de estos trabajos será aportación de la entidad federativa o municipio, comprometiéndose éstos a que dicha infraestructura, se encuentre integrada y en funcionamiento al finalizar el presente proyecto.
- Manifiesto que tenemos conocimiento de que éste proyecto debe sujetarse a los costos paramétricos que puso a disposición la Secretaría de Hacienda y Crédito Público, y nos comprometemos a justificar ante los órganos fiscalizadores las variaciones que, en su caso, excedan de dichos costos.
- Manifiesto contar con todos los permisos liberados, vigentes y necesarios para la correcta ejecución del proyecto.**

FIRMA ELECTRÓNICA

Fecha: 13/07/2021 15:32:02

Cadena: GhU5OYU0MagbpWZfvOI/+Wmr+nMkWIV16PISRJ/XQvu/sWxmGBM0IZhcqYzceal1Cdn8YvTintv+0U1mlHqSjSDKbAQI6Mei16PARZBnK8EpYLLA+D7paZkzd0k9aL8VTSPm7vFZVQFRj8FWzomBDHqSt27D08CJICnrrNHfCbMudS/5Ulin2U+etr02ni7FcYELcQmVtupoU3B3Jz+wiUdfSlaalFqAw\

DIRECCIÓN GENERAL DE DESARROLLO REGIONAL