

Usuario: FERNANDEZ SANCHEZ GUILLERMO, FVER01

 INDICE\_(FAIS2021.pkg\_fais.fs)| MONITOR FISE\_(FAIS2021.pkg\_monitor\_fise.fs)| INFORMACIÓN FISE\_(FAIS2021.pkg\_portada\_fise.fs?pi\_entidad\_federativa=30)| PROYECTOS FISE\_(FAIS2021.pkg\_proyectos\_fise.fs?pi\_entidad\_federativa=30)| CAPTURA DE PROYECTO  
 (FAIS2021.pkg\_captura\_proyecto\_fise.fs?pi\_entidad\_federativa=30&pi\_tran=1&pi\_csc\_proy=0)

PROYECTOS Financiamiento FISE

**CAPTURA DE PROYECTOS FISE APLICABLE AL ESTADO DE VERACRUZ DE IGNACIO DE LA LLAVE**
**IDENTIFICACIÓN GEOGRÁFICA DEL PROYECTO**

SOLVENTAR(0)

Id del Proyecto:	141712
*Entidad Federativa:	30 VERACRUZ DE IGNACIO DE LA LLAVE
*Municipio:	30149 30149 SOTEAPAN
Grado de Rezago Social del Municipio:	ALTO
*Localidad:	301490008 301490008 CUILONIA NUEVA Si no encuentra su localidad, cotejar en <a href="#">CENFEMUL</a>
Grado de Rezago Social de la Localidad:	MEDIO
¿La localidad tiene zap urbana?:	NO
¿Dónde aplica?:	ZAP RURAL
*Latitud:	18.155531191376422
*Longitud:	-94.91562644974493

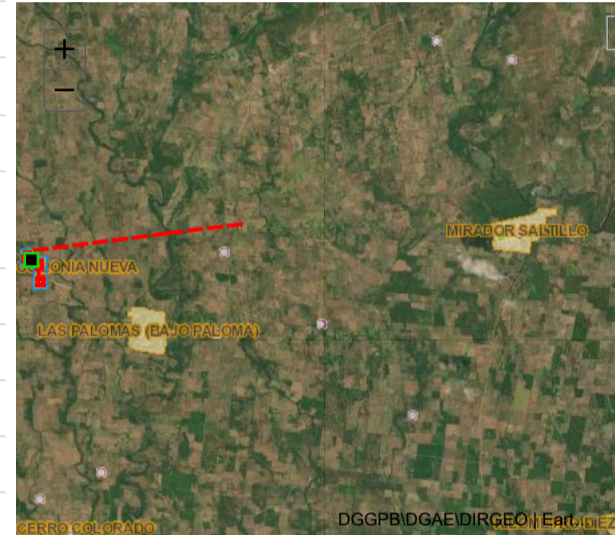

Galería

**DOMICILIO GEOGRÁFICO**

SOLVENTAR(0)

**Reglas generales de captura del domicilio**

La información relacionada al domicilio geográfico debe escribirse en Mayúsculas y con Acentos. Los datos de cada uno de los componentes del Domicilio no deberán contener abreviaturas o deformaciones de cualquier tipo. Se debe Asegurar que la información que integra al domicilio geográfico, no inicie con uno o mas espacios en blanco. Deben incluirse artículos y preposiciones cuando estos formen parte del nombre. No se permiten nombres propios que se presenten con la referencia "SIN NOMBRE" independientemente de que estén acompañados con algún término genérico, considerando que debe ser reemplazado por el dato "NINGUNO". En caso de que alguna parte del nombre geográfico este representado por una letra inicial, se anota de esta forma siempre y cuando sea de reconocimiento Nacional o Regional, Ejemplo: FRANCISCO I. MADERO

El domicilio geográfico del proyecto se encuentra referido a una: Zona Urbana o Rural (con Amanzamiento)

\*Tipo de vialidad: CALLE \*Nombre de vialidad: 16 DE SEPTIEMBRE Ninguno

Sin Número Exterior(sn)  Domicilio Conocido  Numero Exterior Anterior:   Num. Exterior:  Alfanumérico

Num. Interior:   Alfanumérico  Sin número interior  DOMICILIO CONOCIDO

\*Código Postal: 95922 Ninguno

\*Tipo de Asentamiento: PUEBLO \*Nombre del Asentamiento: CUILONIA NUEVA Otro: CUILONIA NUEVA Ninguno

Identificar y registrar el nombre de las entre vialidades y la vialidad posterior del domicilio

Entre Vialidad 1:

\*Tipo de Vialidad: CALLE \*Nombre de vialidad: PRIMERO DE MAYO Ninguno

Entre Vialidad 2:

\*Tipo de Vialidad: CALLE \*Nombre de vialidad: MIGUEL HIDALGO Ninguno

Vialidad Posterior:

\*Tipo de Vialidad: CALLE \*Nombre de vialidad: 20 DE NOVIEMBRE Ninguno

\*Descripción de Ubicación:  Dirección Completa del Domicilio del Proyecto:

CONSTRUCCION DEL SISTEMA DE AGUA POTABLE QUE SE UBICA ENTRE CALLE PRIMERO DE MAYO Y CALLE MIGUEL HIDALGO Y CALLE 20 DE NOVIEMBRE

CALLE 16 DE SEPTIEMBRE , INTERIOR  
 PUEBLO CUILONIA NUEVA, CP. 95922  
 CUILONIA NUEVA, SOTEAPAN VERACRUZ DE IGNACIO DE LA LLAVE  
 ENTRE CALLE PRIMERO DE MAYO Y CALLE MIGUEL HIDALGO,  
 CALLE 20 DE NOVIEMBRE ,

128

SOLVENTAR(0)

\*Tipo de contribución del Proyecto: 01 DIRECTA  
 \*Selección el Rubro: 0111.AGUA POTABLE  
 \*Selección la Subclasificación del Proyecto: 1113.LINEAS DE CONDUCCION DE AGUA POTABLE  
 \*Selección la Modalidad del Proyecto: 02.CONSTRUCCIÓN  
 Nombre sugerido del Proyecto: CONSTRUCCIÓN DE LINEAS DE CONDUCCION DE AGUA POTABLE EN SOTEAPAN LOCALIDAD CUILONIA NUEVA ASENTAMIENTO CUILONIA NUEVA

\*Nombre del Proyecto: CONSTRUCCION DEL SISTEMA DE AGUA POTABLE PARA LA LOCALIDAD DE CUILONIA NUEVA MUNICIPIO DE SOTEAPAN

Observaciones señaladas en el catálogo de los lineamientos generales para la Operación FAIS 2021: LA PLANEACION QUE REALICEN LOS GOBIERNOS ESTATALES, CONSIDERARA DAR ATENCION PRIORITARIA A LOS MUNICIPIOS CON INDICE DE REZAGO SOCIAL ALTO Y MUY ALTO, ASI COMO ATENDER A QUIENES CUENTEN CON ALTAS PROBABILIDADES DE CARECER DE TAL SERVICIO, DE IGUAL MANERA PARA LO ANTERIOR, LOS GOBIERNOS LOCALES PODRAN APOYARSE EN LOS DIAGNOSTICOS QUE DERIVEN DEL PROGRAMA DE MEDIDAS PREVENTIVAS Y DE MITIGACION DE LA SEQUIA COORDINADO POR COMISION NACIONAL DEL AGUA (CONAGUA). BAJO LA MODALIDAD DE EQUIPAMIENTO UNICAMENTE SE CONSIDERA MOBILIARIO FIJO. NO INCLUYE NINGUN TIPO DE INSUMOS.

\*Descripción detallada del proyecto: CONSTRUCCION DEL SISTEMA DE AGUA POTABLE PARA LA LOCALIDAD DE CUILONIA NUEVA MUNICIPIO DE SOTEAPAN CONSISTE EN LA INSTALACION DE 6.360 METROS LINEALES, 162 TOMAS DOMICILIARIAS.

\*¿Por qué es importante la obra?: LA IMPORTANCIA DE LA OBRA PARA LA SOCIEDAD ES LA OBTENCIÓN DE AGUA POTABLE PARA CUBRIR SUS NECESIDADES BASICAS DE CONSUMO, CON LO CUAL SE REDUCEN LAS ENFERMEDADES POR FALTA DE LIMPIEZA Y POR CONSUMIR AGUA CONTAMINADA.

\*¿Se está tomando en consideración el informe anual de pobreza publicado por Bienestar \*?: SI

\*SI/¿Cómo?, NO/¿Por qué?: SE TOMA COMO BASE EL INFORME DE POBREZA PUBLICADO POR BIENESTAR, EL INFORME DEL INEGI Y EL DE

\*¿Se contempló la participación social??: SI

\*SI/¿Cómo?, NO/¿Por qué?: SE CONSIDERA LA PARTICIPACIÓN SOCIAL YA QUE SE CONFORMA UN COMITÉ COMUNITARIO PARA QUE SEAN LOS

\*Nota: Dicha publicación se realiza el 31 de enero en el DOF (capacitación) obras que habría que priorizar

## METAS FÍSICAS DEL PROYECTO (ACCIONES Y BENEFICIARIOS PROGRAMADOS)

SOLVENTAR(0)

Monto total a invertir	Monto Unitario	Total Beneficiarios	Acciones Programadas y Beneficiarios Programados		*Unidad de Medida	Inversiones del Proyecto	
\$ 5,988,164.24	\$ 941.54	660	*Cantidad	6360	METROS LINEALES	Monto Planeado del FISE	598,816.42
			Población Beneficiaria		Viviendas beneficiadas		
	Masculina		Femenina				
	320		340		162		
Institución Ejecutora			Beneficios Esperados del Proyecto				
COMISIÓN DEL AGUA DEL ESTADO DE VERACRUZ			REDUCIR EL REZAGO DE AGUA POTABLE Y QUE LOS BENEFICIARIOS CUENTEN CON AGUA POTABLE Y SE				

## CONCURRENCIA APLICABLE AL PROYECTO

SOLVENTAR(0)

ADJUNTAR ANEXO I

Ramo	Fuente de Financiamiento	Aportación	Federal	Monto	Porcentaje
16 MEDIO AMBIENTE Y RECURSOS NATURALES	S074 Agua Potable, Drenaje y Tratamiento			5,389,347.82	90.00
Seleccionar...	Fuente de Financiamiento Subsidio			Ingrese Monto	Porcentaje
Seleccionar...	Fuente de Financiamiento Subsidio			Ingrese Monto	Porcentaje
Seleccionar...	Fuente de Financiamiento Aportación Federal			Ingrese Monto	Porcentaje
Empresas productivas del Estado	Fuente de Financiamiento: Recursos Federales			Ingrese Monto	Porcentaje
Seleccionar...	Fuente de Financiamiento Fideicomiso			Ingrese Monto	Porcentaje
Seleccionar...	Fuente de Financiamiento Privada			Ingrese Monto	Porcentaje
	Fuente de Financiamiento Estatal			Ingrese Monto	Porcentaje
				Ingrese Solo Texto	
				Porcentaje	
				Remanente	
				Ejercicio	
				Seleccione una opcion.	

## MÓDULO FINANCIAMIENTO FISE

SOLVENTAR(0)

Utilizará recursos de Financiamiento FISE Tiene capturado el número de crédito BANOBRAS para la realización del proyecto

NO NO

## FECHAS RELEVANTES DEL PROYECTO

SOLVENTAR(0)

Fecha de captura del proyecto

\*Fecha Inicio de Ejecución

\*Fecha Fin de Ejecución

19/07/2021

30/06/2021

21/12/2021

## PROGRAMACIÓN DE TRABAJOS

SOLVENTAR(0)

Etapas	Descripción de los trabajos principales por etapa de la obra	Avance de la obra (%)
Inicio :	LIMPIEZA TRAZO Y NIVELACIÓN DEL TERRENO, SUMINISTRO DE MATERIALES NECESARIOS PARA LA OBRA.	30
Proceso :	EXCAVACIONES DE ZANJAS, COLOCACIÓN DE TUBERIA, CONSTRUCCIÓN DE LOS TANQUES.	60
Término :	INSTALACIÓN DE TOMAS DOMICILIARIAS, PUESTA EN MARCHA DEL SISTEMA LLENADO DE LINEA.	10
		100

## Factibilidad del Proyecto

## SITUACIÓN LEGAL DE LA PROPIEDAD

El bien es público SI
<b>DECLARATORIAS</b>
Se cuenta con derecho de vía SI
<input checked="" type="checkbox"/> Me doy por enterado que para el presente proyecto de infraestructura vial, en cuyo caso el presupuesto no contemple la instalación de servicios básicos de alcantarillado, drenaje, red de agua potable y electrificación, el costo de estos trabajos será aportación de la entidad federativa o municipio, comprometiéndose éstos a que dicha infraestructura, se encuentre integrada y en funcionamiento al finalizar el presente proyecto.
<input checked="" type="checkbox"/> Manifiesto que tenemos conocimiento de que éste proyecto debe sujetarse a los costos paramétricos que puso a disposición la Secretaría de Hacienda y Crédito Público, y nos comprometemos a justificar ante los órganos fiscalizadores las variaciones que, en su caso, excedan de dichos costos.
<input checked="" type="checkbox"/> Manifiesto contar con todos los permisos liberados, vigentes y necesarios para la correcta ejecución del proyecto.**

FIRMA ELECTRÓNICA

Fecha: 03/08/2021 18:56:11

Cadena: oi8SKyLa8iuhJhRKA+9gVbvRcNcydl/2KrfS/kNC5sQ9N6b1w2fKbjJt6SOS8YrbtQOqUZjllFhdRKS4871YmVWzydYZ/KG6YsIsXL4V4CwN082do7EVu0P0qP2spDfeSbpW28lYMWFr7a6y5Dusw+u/MYXIG/j+YJKqA2y/UUfFKJ+Zs5ArIXOtWKOXo+xzz/H5SI6XJ2JPaoWDrr5EII+JicYq9bzV2g7smI

**DIRECCIÓN GENERAL DE DESARROLLO REGIONAL**