

Usuario: **FERNANDEZ SANCHEZ GUILLERMO, FVER01**

índice\_(FAIS2021.pkg\_fais.fs) | MONITOR FISE\_(FAIS2021.pkg\_monitor\_fise.fs) | INFORMACIÓN FISE\_(FAIS2021.pkg\_portada\_fise.fs?pi\_entidad\_federativa=30) | PROYECTOS FISE\_(FAIS2021.pkg\_proyectos\_fise.fs?pi\_entidad\_federativa=30) | CAPTURA DE PROYECTO\_(FAIS2021.pkg\_captura\_proyecto\_fise.fs?pi\_entidad\_federativa=30&pi\_tran=1&pi\_csc\_proy=0)

PROYECTOS Financiamiento FISE

## CAPTURA DE PROYECTOS FISE APLICABLE AL ESTADO DE VERACRUZ DE IGNACIO DE LA LLAVE

### IDENTIFICACIÓN GEOGRÁFICA DEL PROYECTO

SOLVENTAR(0)

Id del Proyecto:	341233
*Entidad Federativa:	30 VERACRUZ DE IGNACIO DE LA LLAVE
*Municipio:	3014 30149 SOTEAPAN
Grado de Rezago Social del Municipio:	ALTO
*Localidad:	3014900 301490056 LAS PALOMAS (BAJO PALOMA) Si no encuentra su localidad, cotejar en <a href="#">CENFEMUL</a>
Grado de Rezago Social de la Localidad:	MEDIO
¿La localidad tiene zap urbana?:	NO
¿Dónde aplica?	ZAP RURAL
*Latitud:	18.14693469786176
*Longitud:	-94.9007290364097

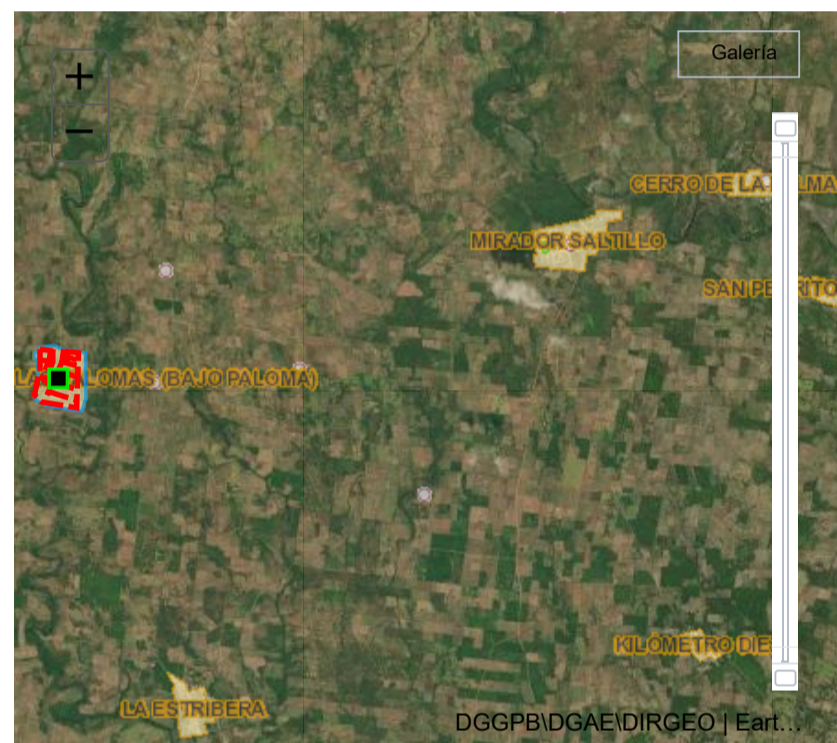

### DOMICILIO GEOGRÁFICO

SOLVENTAR(0)

#### Reglas generales de captura del domicilio

La información relacionada al domicilio geográfico debe escribirse en Mayúsculas y con Acentos

Los datos de cada uno de los componentes del Domicilio no deberán contener abreviaturas o deformaciones de cualquier tipo.

Se debe Asegurar que la información que integra al domicilio geográfico, no inicie con uno o mas espacios en blanco.

Deben incluirse artículos y preposiciones cuando estos formen parte del nombre

No se permiten nombre propios que se presenten con la referencia "SIN NOMBRE" independientemente de que esten acompañados con algún término genérico, considerando que debe ser reemplazado por el dato "NINGUNO".

En caso de que alguna parte del nombre geográfico este representado por una letra inicial, se anota de esta forma siempre y cuando sea de reconocimiento Nacional o Regional, Ejemplo: FRANCISCO I. MADERO

#### El domicilio geográfico del proyecto se encuentra referido a una:

Zona Urbana o Rural (con Amanzanamiento)

\*Tipo de vialidad:

\*Nombre de vialidad:

Ninguno

CALLE

MIGUEL HIDALGO

Sin Número Exterior (sn)

Domicilio Conocido

Número Exterior Anterior:

Num. Exterior:

Alfanumérico

Num. Interior:

Alfanumérico

Sin número interior

DOMICILIO CONOCIDO

 Seleccione

\* Código Postal: 95917 Ninguno

\*Tipo de Asentamiento: PUEBLO \*Nombre del Asentamiento: LAS PALOMAS Otro: Ninguno

Identificar y registrar el nombre de las entre vialidades y la vialidad posterior del domicilio

Entre Vialidad 1:  
\*Tipo de Vialidad: CALLE \*Nombre de vialidad: LOPEZ MATEOS Ninguno

Entre Vialidad 2:  
\*Tipo de Vialidad: CALLE \*Nombre de vialidad: IGNACIO ZARAGOZA Ninguno

Vialidad Posterior:  
\*Tipo de Vialidad: CALLE \*Nombre de vialidad: ALLENDE Ninguno

\*Descripción de Ubicación: CONSTRUCCION DE ALCANTARILLADO SANITARIO SE UBICA ENTRE CALLE HIDALGO CALLE LOPEZ MATEOS CALLE IGNACIO ZARAGOZA Y CALLE ALLENDE EN LA LOCALIDAD DE LAS PALOMAS

Dirección Completa del Domicilio del Proyecto: CALLE MIGUEL HIDALGO , INTERIOR PUEBLO LAS PALOMAS, CP. 95917 LAS PALOMAS (BAJO PALOMA), SOTEAPAN VERACRUZ DE IGNACIO DE LA LLAVE ENTRE CALLE LOPEZ MATEOS Y CALLE IGNACIO ZARAGOZA, CALLE ALLENDE ,

158

SOLVENTAR(1)

\*Tipo de contribución del Proyecto: 01 DIRECTA

\*Seleccione el Rubro: 0112.ALCANTARILLADO

\*Seleccione la Subclasificación del Proyecto: 11111.RED DE ALCANTARILLADO

\*Seleccione la Modalidad del Proyecto: 02.CONSTRUCCIÓN

Nombre sugerido del Proyecto: CONSTRUCCIÓN DE RED DE ALCANTARILLADO EN SOTEAPAN LOCALIDAD LAS PALOMAS BAJO PALOMA ASENTAMIENTO OTRO

\*Nombre del Proyecto: CONSTRUCCION DE ALCANTARILLADO SANITARIO PARA LA LOCALIDAD LAS PALOMAS BAJO PALOMA MUNICIPIO DE SOTEAPAN

Observaciones: LA PLANEACION QUE REALICEN LOS GOBIERNOS ESTATALES, CONSIDERARA DAR ATENCION PRIORITARIA A LOS MUNICIPIOS CON INDICE DE señaladas en el REZAGO SOCIAL ALTO Y MUY ALTO, ASI COMO ATENDER A QUIENES CUENTEN CON ALTAS PROBABILIDADES DE CARECER DE TAL SERVICIO, DE catálogo de los lineamientos DE REZAGO SOCIAL ALTO Y MUY ALTO, ASI COMO ATENDER A QUIENES CUENTEN CON ALTAS PROBABILIDADES DE CARECER DE DRENAJE generales para SANITARIO (ACCESO A SERVICIOS BASICOS DE LA VIVIENDA); PARA LO ANTERIOR, LOS GOBIERNOS LOCALES PODRAN APOYARSE EN LOS la Operación DIAGNOSTICOS QUE DERIVEN DEL PROGRAMA DE MEDIDAS PREVENTIVAS Y DE MITIGACION DE LA SEQUIA COORDINADO POR COMISION del FAIS 2021: NACIONAL DEL AGUA (CONAGUA).

\*Descripción detallada del proyecto: LA CONSTRUCCION DE ALCANTARILLADO SANITARIO PARA LA LOCALIDAD LAS PALOMAS, BAJO PALOMA MUNICIPIO DE SOTEAPAN CONSISTE EN LA INSTALACION DE 5,752 METROS LINEALES DE TUBERIA DE COLECTORES, SUBCOLECTORES Y REDES DE ATARJEAS, Y 175 DESCARGAS DOMICILIARIAS

\*¿Por qué es importante la obra?: LA IMPORTANCIA DE LA OBRA PARA LA SOCIEDAD ES LA CONSTRUCCIÓN DEL DRENAJE SANITARIO, CON LO CUAL SE REDUCEN LAS ENFERMEDADES POR FALTA DE LIMPIEZA Y SE EVITAN INUNDACIONES.

\*¿Se está tomando en consideración el informe anual de pobreza publicado por Bienestar \*?: SI

\*SI/¿Cómo? NO/¿Por qué?: SI, SE TOMA COMO BASE EL INFORME DE POBREZA PUBLICADO POR BIENESTAR, EL INFORME DEL INEGI Y EL DE

\*¿Se contempló la participación social?: SI

\*SI/¿Cómo? NO/¿Por qué?: SI, SE CONSIDERA LA PARTICIPACIÓN SOCIAL YA QUE SE CONFORMA UN COMITÉ COMUNITARIO PARA QUE SEAN

\*Nota: Dicha publicación se realiza el 31 de enero en el DOF (capacitación) obras que habría que priorizar

METAS FÍSICAS DEL PROYECTO (ACCIONES Y BENEFICIARIOS PROGRAMADOS)

SOLVENTAR(0)

Acciones Programadas y Beneficiarios Programados						
Monto total a invertir	Monto Unitario	Total Beneficiados	*Cantidad	*Unidad de Medida		
\$ 9,441,929.67	\$ 1,641.50	762	5752	METROS LINEALES		
Población Beneficiaria			Viviendas beneficiadas		Inversiones del Proyecto	
Masculina	Femenina			Monto Planeado del FISE		
375	387			175		944,192.97
Institución Ejecutora			Beneficios Esperados del Proyecto			
COMISION DEL AGUA DEL ESTADO DE VERACRUZ			AUMENTAR LA COBERTURA DE SERVICIOS DE ALCANTARILLADO SANITARIO PARA REDUCIR EL REZAGO E			

## CONCURRENCIA APLICABLE AL PROYECTO

SOLVENTAR(0)

ADJUNTAR ANEXO I

Ramo	Fuente de Financiación	Aportación Federal Programa	Monto	Porcentaje	
16 MEDIO AMBIENTE Y RECURSOS NATURALES	S074 Agua Potable, Drenaje y Tratamiento		8,497,736.70	90.00	
Seleccionar...	Seleccionar...		Ingrese Monto		
Seleccionar...	Seleccionar...		Ingrese Monto		
Seleccionar...	Seleccionar...		Ingrese Monto		
Empresas productivas del Estado	Seleccionar...		Ingrese Monto		
Seleccionar...	Seleccionar...		Ingrese Monto		
Seleccionar...	Seleccionar...		Ingrese Monto		
Fuente de Financiación Municipal		Fuente de Financiación Privada		Fuente de Financiación Estatal	
Monto	Nombre del Programa	Monto	Porcentaje	Monto	Nombre del Programa
Ingrese Monto	Ingrese Solo Texto	Ingrese Monto		Ingrese Monto	Ingrese Solo Texto
Porcentaje				Porcentaje	
Rendimientos Financieros 2021		Remanente		Ejercicio	
Monto		Monto		Ejercicio	
Ingrese Monto				Seleccione una opcion.	

## MÓDULO FINANCIAMIENTO FISE

SOLVENTAR(0)

Utilizará recursos de Financiamiento FISE	Tiene capturado el número de crédito BANOBRAS para la realización del proyecto
NO	NO

## FECHAS RELEVANTES DEL PROYECTO

SOLVENTAR(0)

Fecha de captura del proyecto	*Fecha Inicio de Ejecución	*Fecha Fin de Ejecución
09/12/2021	27/06/2021	16/12/2021

## PROGRAMACIÓN DE TRABAJOS

SOLVENTAR(0)

Etapa	Descripción de los trabajos principales por etapa de la obra	Av
Inicio :	LIMPIEZA TRAZO Y NIVELACIÓN DEL TERRENO, SUMINISTRO DE MATERIALES NECESARIOS PARA LA OBRA.	
Proceso :	CONSTRUCCIÓN DE LA RED DE ATARJEAS Y COLECTORES Y SUBCOLECTORES	
Término :	DESCARGAS DOMICILIARIAS	

## Factibilidad del Proyecto

## SITUACIÓN LEGAL DE LA PROPIEDAD

El bien es público  
SI

## DECLARATORIAS

Se cuenta con derecho de vía

 SI  NO

- Me doy por enterado que para el presente proyecto de infraestructura vial, en cuyo caso el presupuesto no contemple la instalación de servicios básicos de alcantarillado, drenaje, red de agua potable y electrificación, el costo de estos trabajos será aportación de la entidad federativa o municipio, comprometiéndose éstos a que dicha infraestructura, se encuentre integrada y en funcionamiento al finalizar el presente proyecto.
- Manifiesto que tenemos conocimiento de que éste proyecto debe sujetarse a los costos paramétricos que puso a disposición la Secretaría de Hacienda y Crédito Público, y nos comprometemos a justificar ante los órganos fiscalizadores las variaciones que, en su caso, excedan de dichos costos.
- Manifiesto contar con todos los permisos liberados, vigentes y necesarios para la correcta ejecución del proyecto.\*\*

## DIRECCIÓN GENERAL DE DESARROLLO REGIONAL