

Usuario: FERNANDEZ SANCHEZ GUILLERMO, FVER01

INDICE_(FAIS2021.pkg_fais.fs)| MONITOR FISE_(FAIS2021.pkg_monitor_fise.fs)| INFORMACIÓN FISE_(FAIS2021.pkg_portada_fise.fs?pi_entidad_federativa=30)| PROYECTOS FISE_(FAIS2021.pkg_proyectos_fise.fs?pi_entidad_federativa=30)| CAPTURA DE PROYECTO
 (FAIS2021.pkg_captura_proyecto_fise.fs?pi_entidad_federativa=30&pi_tran=1&pi_csc_proy=0)

PROYECTOS Financiamiento FISE

CAPTURA DE PROYECTOS FISE APLICABLE AL ESTADO DE VERACRUZ DE IGNACIO DE LA LLAVE
IDENTIFICACIÓN GEOGRÁFICA DEL PROYECTO

SOLVENTAR(0)

Id del Proyecto:	132946
*Entidad Federativa:	30 VERACRUZ DE IGNACIO DE LA LLAVE
*Municipio:	30131 30131 POZA RICA DE HIDALGO
Grado de Rezago Social del Municipio:	MUY BAJO
*Localidad:	301310001 301310001 POZA RICA DE HIDALGO Si no encuentra su localidad, cotejar en CENFEMUL
Grado de Rezago Social de la Localidad:	MUY BAJO
¿La localidad tiene zap urbana?:	SI
*¿Se realizará en ZAP urbana?:	SI
*¿En que AGEB se realizará la inversión?:	3013100010889 Favor de cotejar en el siguiente enlace SISGE (https://sisge.bienestar.gob.mx/sisge/)
¿Dónde aplica?:	ZAP URBANA
*Latitud:	20.509993567097958
*Longitud:	-97.47366315670267

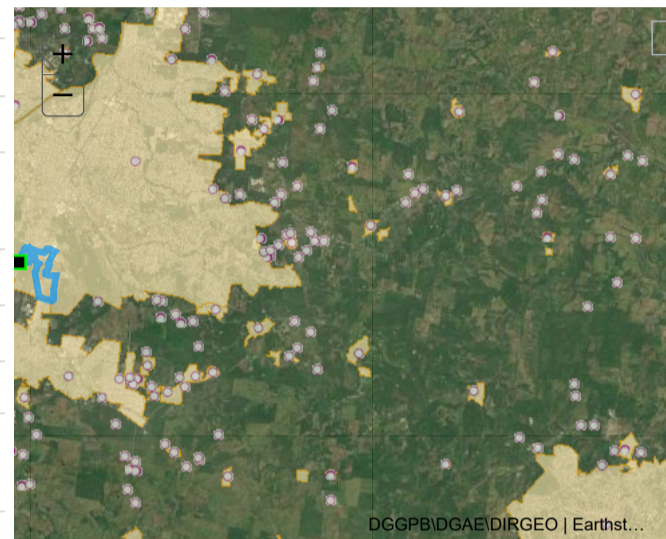
DOMICILIO GEOGRÁFICO

SOLVENTAR(0)

Reglas generales de captura del domicilio

La información relacionada al domicilio geográfico debe escribirse en Mayúsculas y con Acentos. Los datos de cada uno de los componentes del Domicilio no deberán contener abreviaturas o deformaciones de cualquier tipo. Se debe Asegurar que la información que integra al domicilio geográfico, no inicie con uno o mas espacios en blanco. Deben incluirse artículos y preposiciones cuando estos formen parte del nombre. No se permiten nombre propios que se presenten con la referencia "SIN NOMBRE" independientemente de que estén acompañados con algún término genérico, considerando que debe ser reemplazado por el dato "NINGUNO". En caso de que alguna parte del nombre geográfico este representado por una letra inicial, se anota de esta forma siempre y cuando sea de reconocimiento Nacional o Regional, Ejemplo: FRANCISCO I. MADERO

El domicilio geográfico del proyecto se encuentra referido a una: Zona Urbana o Rural (con Amanzamiento)

*Tipo de vialidad: AVENIDA *Nombre de vialidad: JESUS GONZALEZ ORTEGA Ninguno

Sin Número Exterior(sn) Domicilio Conocido Numero Exterior Anterior: Num. Exterior: Alfanumérico DOMICILIO CONOCIDO

Num. Interior: Alfanumérico Sin número interior Seleccione

* Código Postal: 93250 Ninguno

*Tipo de Asentamiento: COLONIA *Nombre del Asentamiento: OTRO Otro: DIVISION ORIENTE Ninguno

Identificar y registrar el nombre de las entre vialidades y la vialidad posterior del domicilio

Entre Vialidad 1:
 *Tipo de Vialidad: CALLE *Nombre de vialidad: VILLA REAL Ninguno

Entre Vialidad 2:
 *Tipo de Vialidad: CALLE *Nombre de vialidad: POZO 2 Ninguno

Vialidad Posterior:
 *Tipo de Vialidad: CALLE *Nombre de vialidad: PLAN DE AYALA Ninguno

*Descripción de Ubicación: LA REHABILICACION DE LA POTABILIZADORA DE POZA RICA SE UBICA SOBRE LA AVENIDA JESUS GONZALEZ ORTEGA ENTRE LAS VIALIDADES CALLE VILLA REAL Y CALLE POZO 2 CON CALLE POSTERIOR PLAN DE AYALA EN EL

Dirección Completa del Domicilio del Proyecto:
 AVENIDA JESUS GONZALEZ ORTEGA , INTERIOR COLONIA DIVISION ORIENTE, CP. 93250 POZA RICA DE HIDALGO, POZA RICA DE HIDALGO VERACRUZ DE IGNACIO DE LA LLAVE ENTRE CALLE VILLA REAL Y CALLE POZO 2, CALLE PLAN DE AYALA ,

266

SOLVENTAR(0)

Factibilidad del Proyecto

SITUACIÓN LEGAL DE LA PROPIEDAD	
El bien es público	<input type="radio"/> SI <input type="radio"/> NO
DECLARATORIAS	
Se cuenta con derecho de vía	<input type="radio"/> SI <input type="radio"/> NO
<input checked="" type="checkbox"/> Me doy por enterado que para el presente proyecto de infraestructura vial, en cuyo caso el presupuesto no contemple la instalación de servicios básicos de alcantarillado, drenaje, red de agua potable y electrificación, el costo de estos trabajos será aportación de la entidad federativa o municipio, comprometiéndose éstos a que dicha infraestructura, se encuentre integrada y en funcionamiento al finalizar el presente proyecto.	
<input checked="" type="checkbox"/> Manifiesto que tenemos conocimiento de que éste proyecto debe sujetarse a los costos paramétricos que puso a disposición la Secretaría de Hacienda y Crédito Público, y nos comprometemos a justificar ante los órganos fiscalizadores las variaciones que, en su caso, excedan de dichos costos.	
<input checked="" type="checkbox"/> Manifiesto contar con todos los permisos liberados, vigentes y necesarios para la correcta ejecución del proyecto.**	

FIRMA ELECTRÓNICA

Fecha: 10/09/2021 11:26:32

Cadena: Qfy1hPUWW9eugo41Q/7LaYFHNWpXgFF7AUrTHcl/DZnh5Z5sXnXMqocZLXbLVgF+BasT+9UJHhRAxCCETB8JSMc8clW4EqSDAGUDFRyV44/mvTtoRu+Tid27r2hC5VMh3sleZy9WhB0cF5ACcKINMu5DeAxnOQwkHuvJT306HeyatRdghG1L+xGH8XomiHLcB3h0PKwJgPBIZhZC5Y5FdqUEI

DIRECCIÓN GENERAL DE DESARROLLO REGIONAL