

Usuario: **FERNANDEZ SANCHEZ GUILLERMO, FVER01**

ÍNDICE (FAIS2021.pkg_fais.fs) | MONITOR FISE (FAIS2021.pkg_monitor_fise.fs) | INFORMACIÓN FISE (FAIS2021.pkg_portada_fise.fs?pi_entidad_federativa=30) | PROYECTOS FISE (FAIS2021.pkg_proyectos_fise.fs?pi_entidad_federativa=30) | CAPTURA DE PROYECTO (FAIS2021.pkg_captura_proyecto_fise.fs?pi_entidad_federativa=30&pi_tran=1&pi_csc_proy=0)

PROYECTOS Financiamiento FISE

CAPTURA DE PROYECTOS FISE APLICABLE AL ESTADO DE VERACRUZ DE IGNACIO DE LA LLAVE

IDENTIFICACIÓN GEOGRÁFICA DEL PROYECTO

SOLVENTAR(0)

Id del Proyecto:	<input type="text" value="346372"/>
*Entidad Federativa:	<input type="text" value="30"/> VERACRUZ DE IGNACIO DE LA LLAVE
*Municipio:	<input type="text" value="3014"/> 30159 TEHUIPANGO
Grado de Rezago Social del Municipio:	<input type="text" value="MUY ALTO"/>
*Localidad:	<input type="text" value="301590"/> 301590006 TICOMA Si no encuentra su localidad, cotejar en CENFEMUL
Grado de Rezago Social de la Localidad:	<input type="text" value="ALTO"/>
¿La localidad tiene zap urbana?:	<input type="text" value="NO"/>
¿Dónde aplica?	<input type="text" value="ZAP RURAL"/>
*Latitud:	<input type="text" value="18.47773342899"/>
*Longitud:	<input type="text" value="-97.07904637627"/>

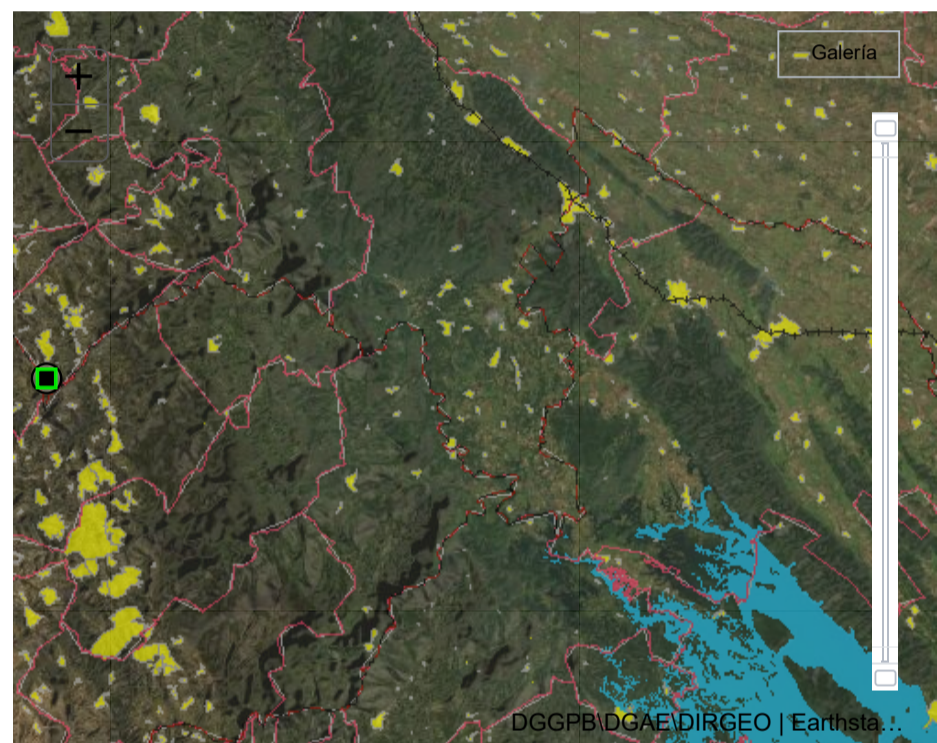

DOMICILIO GEOGRÁFICO

SOLVENTAR(0)

Reglas generales de captura del domicilio

La información relacionada al domicilio geográfico debe escribirse en Mayúsculas y con Acentos
 Los datos de cada uno de los componentes del Domicilio no deberán contener abreviaturas o deformaciones de cualquier tipo.
 Se debe Asegurar que la información que integra al domicilio geográfico, no inicie con uno o mas espacios en blanco.
 Deben incluirse artículos y preposiciones cuando estos formen parte del nombre
 No se permiten nombre propios que se presenten con la referencia "SIN NOMBRE" independientemente de que esten acompañados con algún término genérico, considerando que debe ser reemplazado por el dato "NINGUNO".
 En caso de que alguna parte del nombre geográfico este representado por una letra inicial, se anota de esta forma siempre y cuando sea de reconocimiento Nacional o Regional, Ejemplo: FRANCISCO I. MADERO

El domicilio geográfico del proyecto se encuentra referido a una:

Via de Comunicacion		
*Término Genérico		
TERRACERÍA		
Tramo:	Origen:	Destino:
	XOPI LAPA	TICOMA
		Margen
		DERECHO
Cadenamiento	Kilómetro	Metro
	2	100
		*Nombre de Vialidad:
		TERRACERÍA TRAMO XOPI LAPA - TICOMA

Sin Número Exterior(sn)	Domicilio Conocido	Numero Exterior Anterior:	Num. Exterior:	Alfanumérico
<input type="checkbox"/>	<input checked="" type="checkbox"/>	<input type="text"/>	<input type="text"/>	DOMICILIO CONOCIDO
Num. Interior:	Alfanumérico	Sin número interior		
<input type="text"/>	<input type="text"/>	Seleccione		
* Código Postal:		Ninguno		
<input type="text" value="95035"/>	<input type="checkbox"/>			
*Tipo de Asentamiento:	*Nombre del Asentamiento:	Otro:	Ninguno	
<input type="text" value="PUEBLO"/>	<input type="text" value="TICOMA"/>	<input type="checkbox"/>		
Identificar y registrar el nombre de las entre vialidades y la vialidad posterior del domicilio				
Entre Vialidad 1:				
*Tipo de Vialidad:	*Nombre de vialidad:	Ninguno		
<input type="text" value="NINGUNO"/>	<input type="text" value="NINGUNO"/>	<input checked="" type="checkbox"/>		
Entre Vialidad 2:				
*Tipo de Vialidad:	*Nombre de vialidad:	Ninguno		
<input type="text" value="NINGUNO"/>	<input type="text" value="NINGUNO"/>	<input checked="" type="checkbox"/>		
Vialidad Posterior:				
*Tipo de Vialidad:	*Nombre de vialidad:	Ninguno		
<input type="text" value="NINGUNO"/>	<input type="text" value="NINGUNO"/>	<input checked="" type="checkbox"/>		
*Descripción de Ubicación		Dirección Completa del Domicilio del Proyecto:		
<p>ESTE PROYECTO SE UBICA AL MARGEN DERECHO DEL CAMINO QUE COMUNICA A LAS LOCALIDADES DE XOPILAPA Y TICOMA A 300 METROS APROXIMADAMENTE AL NORTE DEL CENTRO DE SALUD DE LA LOCALIDAD DE TICOMA DEL MUNICIPIO DE</p>		<p>TERRACERÍA TRAMO XOPILAPA - TICOMA DERECHO KILÓMETRO 2 + 100 , INTERIOR PUEBLO TICOMA, CP. 95035 TICOMA, TEHUIPANGO VERACRUZ DE IGNACIO DE LA LLAVE ENTRE NINGUNO NINGUNO Y NINGUNO NINGUNO, NINGUNO NINGUNO ,</p>		
<input type="text" value="216"/>				

SOLVENTAR(1)

*Tipo de contribución del Proyecto:	<input type="text" value="01 DIRECTA"/>
*Seleccione el Rubro:	<input type="text" value="0111.AGUA POTABLE"/>
*Seleccione la Subclasificación del Proyecto:	<input type="text" value="11106.DEPOSITO O TANQUE DE AGUA ENTUBADA (ACCES"/>
*Seleccione la Modalidad del Proyecto:	<input type="text" value="02.CONSTRUCCIÓN"/>
Nombre sugerido del Proyecto:	CONSTRUCCIÓN DE DEPOSITO O TANQUE DE AGUA ENTUBADA ACCESO A SERVICIOS BASICOS DE LA VIVIENDA EN TEHUIPANGO LOCALIDAD TICOMA ASENTAMIENTO TICOMA
*Nombre del Proyecto:	CONSTRUCCION DE SISTEMA DE CAPTACION DE AGUA DE LLUVIA PRIMERA ETAPA PARA LA LOCALIDAD DE TICOMA MUNICIPIO DE TEHUIPANGO ESTE PROYECTO SE EJECUTA CON RENDIMIENTO DEL CREDITO ADELANTO FISE BANOBRAS
Observaciones:	LA PLANEACION QUE REALICEN LOS GOBIERNOS ESTATALES, CONSIDERARA DAR ATENCION PRIORITARIA A LOS MUNICIPIOS CON INDICE DE señaladas en elREZAGO SOCIAL ALTO Y MUY ALTO, ASI COMO ATENDER A QUIENES CUENTEN CON ALTAS PROBABILIDADES DE CARECER DE TAL SERVICIO, DE catálogo de losIGUAL MANERA, LA PLANEACION QUE REALICEN LOS MUNICIPIOS CONSIDERARA DAR ATENCION PRIORITARIA A LAS LOCALIDADES CON INDICE lineamientosDE REZAGO SOCIAL ALTO Y MUY ALTO, ASI COMO ATENDER A QUIENES CUENTEN CON ALTAS PROBABILIDADES DE CARECER DE AGUA generales paraENTUBADA (ACCESO A SERVICIOS BASICOS DE LA VIVIENDA); PARA LO ANTERIOR, LOS GOBIERNOS LOCALES PODRAN APOYARSE EN LOS la OperaciónDIAGNOSTICOS QUE DERIVEN DEL PROGRAMA DE MEDIDAS PREVENTIVAS Y DE MITIGACION DE LA SEQUIA COORDINADO POR COMISION del FAIS 2021:NACIONAL DEL AGUA (CONAGUA). BAJO LA MODALIDAD DE EQUIPAMIENTO UNICAMENTE SE CONSIDERA MOBILIARIO FIJO. NO INCLUYE NINGUN TIPO DE INSUMOS.
*Descripción detallada del proyecto:	LA CONSTRUCCION DE SISTEMA DE CAPTACION DE AGUA DE LLUVIA PARA LA LOCALIDAD DE TICOMA MUNICIPIO DE TEHUIPANGO, CONSISTE EN LA CONSTRUCCION DE 65 TANQUES DE CAPTACION DE AGUA
*¿Por qué es importante la obra?:	LA IMPORTANCIA DE LA OBRA PARA LA SOCIEDAD ES LA CONSTRUCCIÓN DE LOS TANQUE DE CAPTACION DE AGUA, CON LO CUAL SE REDUCEN LAS ENFERMEDADES POR FALTA DE LIMPIEZA Y POR CONSUMIR AGUA CONTAMINADA.
*¿Se está tomando en consideración el informe anual de pobreza publicado por Bienestar *?:	<input type="text" value="SI"/>
*SI/¿Cómo? NO/¿Por qué?:	SI, SE TOMA COMO BASE EL INFORME DE POBREZA PUBLICADO POR BIENESTAR, EL INFORME DEL INEGI Y EL DE
*¿Se contempló la participación social?:	<input type="text" value="SI"/>
*SI/¿Cómo? NO/¿Por qué?:	SI, SE CONSIDERA LA PARTICIPACIÓN SOCIAL YA QUE SE CONFORMA UN COMITÉ COMUNITARIO PARA QUE SEAN
*Nota: Dicha publicación se realiza el 31 de enero en el DOF (capacitación) obras que habría que priorizar	

METAS FÍSICAS DEL PROYECTO (ACCIONES Y BENEFICIARIOS PROGRAMADOS)

SOLVENTAR(0)

Monto total a invertir \$ 7,293,863.88		Monto Unitario \$ 112,213.29	Total Beneficiados 319	Acciones Programadas y Beneficiarios Programados		*Cantidad 65	*Unidad de Medida TANQUE(S)	Inversiones del Proyecto Monto Planeado del FISE 1,000.00
Población Beneficiaria			Masculina 155	Femenina 164	Viviendas beneficiadas 65			
Institución Ejecutora COMISIÓN DEL AGUA DEL ESTADO DE VERACRUZ					Beneficios Esperados del Proyecto REDUCIR EL REZAGO DE AGUA POTABLE Y QUE LOS BENEFICIARIOS CUENTEN CON AGUA POTABLE Y SE			

CONCURRENCIA APLICABLE AL PROYECTO

SOLVENTAR(0)

ADJUNTAR ANEXO I

Fuente de Financiamiento	Aportación Federal	Programa	Monto	Porcentaje
Seleccionar...	Seleccionar...	Seleccionar...	Ingrese Monto	
Fuente de Financiamiento	Subsidio	Programa	Monto	Porcentaje
Seleccionar...	Seleccionar...	Seleccionar...	Ingrese Monto	
Fuente de Financiamiento	Subsidio	Programa	Monto	Porcentaje
Seleccionar...	Seleccionar...	Seleccionar...	Ingrese Monto	
Fuente de Financiamiento	Aportación Federal	Programa	Monto	Porcentaje
Seleccionar...	Seleccionar...	Seleccionar...	Ingrese Monto	
Fuente de Financiamiento: Recursos Federales	Programa	Monto	Porcentaje	
Seleccionar...	Seleccionar...	Ingrese Monto		
Fuente de Financiamiento Fideicomiso	Programa	Monto	Porcentaje	
Seleccionar...	Seleccionar...	Ingrese Monto		
Fuente de Financiamiento Municipal	Fuente de Financiamiento Privada	Fuente de Financiamiento Estatal	Monto	Porcentaje
Ingrese Monto	Ingrese Monto	Ingrese Monto	Ingrese Monto	Ingrese Solo Texto
Porcentaje	Porcentaje	Porcentaje	Porcentaje	
Rendimientos Financieros 2021	Monto	Remanente	Ejercicio	
	7,292,863.88		Seleccione una opcion.	

MÓDULO FINANCIAMIENTO FISE

SOLVENTAR(0)

Utilizará recursos de Financiamiento FISE	Tiene capturado el número de crédito BANOBRAS para la realización del proyecto
NO	NO

FECHAS RELEVANTES DEL PROYECTO

SOLVENTAR(0)

Fecha de captura del proyecto	*Fecha Inicio de Ejecución	*Fecha Fin de Ejecución
10/12/2021	20/12/2021	31/12/2021

PROGRAMACIÓN DE TRABAJOS

SOLVENTAR(0)

Etapas	Descripción de los trabajos principales por etapa de la obra	Av
Inicio :	EN ESTA PRIMERA ETAPA, LOS TRABAJOS CONSISTEN EN LA LIMPIEZA TRAZO Y NIVELACIÓN DEL TERRENO, SUMINISTRO DE MATERIALES NECESARIOS PARA LA OBRA.	
Proceso :	EL PROCESO DE CONSTRUCCION CONSISTE EN LA CONSTRUCCION DE LOS SISTEMAS DE CAPTACION DE AGUA DE LLUVIA	
Término :	EN ESTA ETAPA DE LA OBRA, SE REALIZA LA CONSTRUCCION DE LAS TECHUMBRES ADICIONALES	

Factibilidad del Proyecto**SITUACIÓN LEGAL DE LA PROPIEDAD**El bien es público
SI**DECLARATORIAS**

Se cuenta con derecho de vía

 SI NO

- Me doy por enterado que para el presente proyecto de infraestructura vial, en cuyo caso el presupuesto no contemple la instalación de servicios básicos de alcantarillado, drenaje, red de agua potable y electrificación, el costo de estos trabajos será aportación de la entidad federativa o municipio, comprometiéndose éstos a que dicha infraestructura, se encuentre integrada y en funcionamiento al finalizar el presente proyecto.
- Manifiesto que tenemos conocimiento de que éste proyecto debe sujetarse a los costos paramétricos que puso a disposición la Secretaría de Hacienda y Crédito Público, y nos comprometemos a justificar ante los órganos fiscalizadores las variaciones que, en su caso, excedan de dichos costos.
- Manifiesto contar con todos los permisos liberados, vigentes y necesarios para la correcta ejecución del proyecto.**

DIRECCIÓN GENERAL DE DESARROLLO REGIONAL