

Usuario: **FERNANDEZ SANCHEZ GUILLERMO, FVER01**

ÍNDICE (FAIS2021.pkg\_fais.fs) | MONITOR FISE (FAIS2021.pkg\_monitor\_fise.fs) | INFORMACIÓN FISE (FAIS2021.pkg\_portada\_fise.fs?pi\_entidad\_federativa=30) | PROYECTOS FISE (FAIS2021.pkg\_proyectos\_fise.fs?pi\_entidad\_federativa=30) | CAPTURA DE PROYECTO (FAIS2021.pkg\_captura\_proyecto\_fise.fs?pi\_entidad\_federativa=30&pi\_tran=1&pi\_csc\_proy=0)

PROYECTOS Financiamiento FISE

## CAPTURA DE PROYECTOS FISE APLICABLE AL ESTADO DE VERACRUZ DE IGNACIO DE LA LLAVE

### IDENTIFICACIÓN GEOGRÁFICA DEL PROYECTO

SOLVENTAR(1)

<b>Id del Proyecto:</b>	<input type="text" value="346035"/>
<b>*Entidad Federativa:</b>	<input type="text" value="30"/> VERACRUZ DE IGNACIO DE LA LLAVE
<b>*Municipio:</b>	<input type="text" value="3011"/> 30113 NARANJAL
<b>Grado de Rezago Social del Municipio:</b>	<input type="text" value="ALTO"/>
<b>*Localidad:</b>	<input type="text" value="30113001"/> 301130001 NARANJAL Si no encuentra su localidad, cotejar en <a href="#">CENFEMUL</a>
<b>Grado de Rezago Social de la Localidad:</b>	<input type="text" value="BAJO"/>
<b>¿La localidad tiene zap urbana?:</b>	<input type="text" value="SI"/>
<b>*¿Se realizará en ZAP urbana?:</b>	<input type="text" value="SI"/>
<b>*¿En que AGEB se realizará la inversión?:</b>	<input type="text" value="3011300010024"/> Favor de cotejar en el siguiente enlace <a href="https://sisge.bienestar.gob.mx/sisge/">SISGE (https://sisge.bienestar.gob.mx/sisge/)</a>
<b>¿Dónde aplica?</b>	<input type="text" value="ZAP URBANA"/>
<b>*Latitud:</b>	<input type="text" value="18.811821139585"/>
<b>*Longitud:</b>	<input type="text" value="-96.96223153678"/>

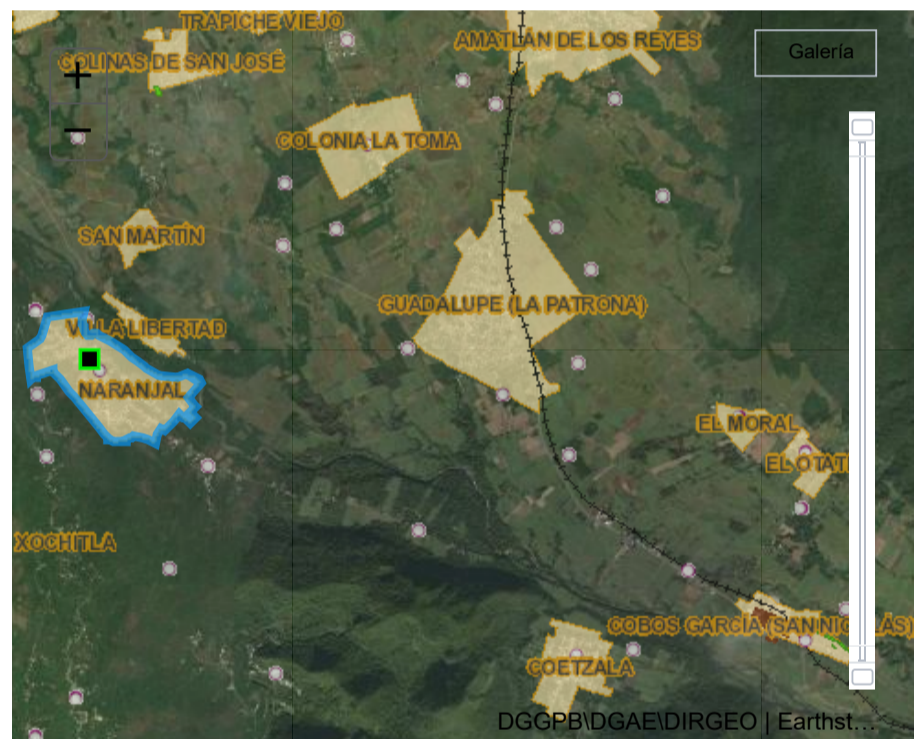

### DOMICILIO GEOGRÁFICO

SOLVENTAR(0)

#### Reglas generales de captura del domicilio

La información relacionada al domicilio geográfico debe escribirse en Mayúsculas y con Acentos

Los datos de cada uno de los componentes del Domicilio no deberán contener abreviaturas o deformaciones de cualquier tipo.

Se debe Asegurar que la información que integra al domicilio geográfico, no inicie con uno o mas espacios en blanco.

Deben incluirse artículos y preposiciones cuando estos formen parte del nombre

No se permiten nombre propios que se presenten con la referencia "SIN NOMBRE" independientemente de que estén acompañados con algún término genérico, considerando que debe ser reemplazado por el dato "NINGUNO".

En caso de que alguna parte del nombre geográfico este representado por una letra inicial, se anota de esta forma siempre y cuando sea de reconocimiento Nacional o Regional, Ejemplo: FRANCISCO I. MADERO

#### El domicilio geográfico del proyecto se encuentra referido a una:

\*Tipo de vialidad:

\*Nombre de vialidad:

Ninguno

CALLE

BENITO JUAREZ

Sin Número Exterior(sn) <input type="checkbox"/>	Domicilio Conocido <input checked="" type="checkbox"/>	Numero Exterior Anterior: <input type="text"/>	Num. Exterior: <input type="text"/>	Alfanumérico DOMICILIO CONOCIDO
Num. Interior: <input type="text"/>	Alfanumérico	Sin número interior		
* Código Postal: 94880		Ninguno		
*Tipo de Asentamiento: PUEBLO	*Nombre del Asentamiento: NARANJAL	Otro: NARANJAL	Ninguno	
Identificar y registrar el nombre de las entre vialidades y la vialidad posterior del domicilio				
Entre Vialidad 1:				
*Tipo de Vialidad: CALLE	*Nombre de vialidad: INDEPENDENCIA	Ninguno		
Entre Vialidad 2:				
*Tipo de Vialidad: CALLE	*Nombre de vialidad: MIGUEL HIDALGO	Ninguno		
Vialidad Posterior:				
*Tipo de Vialidad: CALLE	*Nombre de vialidad: DEL HORNO	Ninguno		
*Descripción de Ubicación		Dirección Completa del Domicilio del Proyecto:		
LA OBRA SE UBICA EN LA CALLE BENITO JUAREZ ENTRE LAS CALLE INDEPENECIA CALLE MIGUEL HIDALDO Y CALLE DEL HORNO DE LA LOCALIDAD DE NARANJAL		CALLE BENITO JUAREZ , INTERIOR PUEBLO NARANJAL, CP. 94880 NARANJAL, NARANJAL VERACRUZ DE IGNACIO DE LA LLAVE ENTRE CALLE INDEPENDENCIA Y CALLE MIGUEL HIDALGO, CALLE DEL HORNO , LA OBRA SE UBICA EN LA CALLE BENITO JUAREZ ENTRE LAS		
136				

SOLVENTAR(1)

*Tipo de contribución del Proyecto:	01 DIRECTA
*Seleccione el Rubro:	0111.AGUA POTABLE
*Seleccione la Subclasificación del Proyecto:	11113.LINEAS DE CONDUCCION DE AGUA POTABLE
*Seleccione la Modalidad del Proyecto:	05.REHABILITACIÓN
Nombre sugerido del Proyecto:	REHABILITACIÓN DE LINEAS DE CONDUCCION DE AGUA POTABLE EN NARANJAL LOCALIDAD NARANJAL ASENTAMIENTO NARANJAL
*Nombre del Proyecto:	REHABILITACION DEL SISTEMA DE AGUA POTABLE PARA LAS LOCALIDADES DE NARANJAL Y CUARTEL PRIMERO SEGUNDA ETAPA MUNICIPIO DE NARANJAL
Observaciones	LA PLANEACION QUE REALICEN LOS GOBIERNOS ESTATALES, CONSIDERARA DAR ATENCION PRIORITARIA A LOS MUNICIPIOS CON INDICE DE señaladas en elREZAGO SOCIAL ALTO Y MUY ALTO, ASI COMO ATENDER A QUIENES CUENTEN CON ALTAS PROBABILIDADES DE CARECER DE TAL SERVICIO, DE catálogo de losIGUAL MANERA, LA PLANEACION QUE REALICEN LOS MUNICIPIOS CONSIDERARA DAR ATENCION PRIORITARIA A LAS LOCALIDADES CON INDICE lineamientosDE REZAGO SOCIAL ALTO Y MUY ALTO, ASI COMO ATENDER A QUIENES CUENTEN CON ALTAS PROBABILIDADES DE CARECER DE AGUA generales paraENTUBADA (ACCESO A SERVICIOS BASICOS DE LA VIVIENDA); PARA LO ANTERIOR, LOS GOBIERNOS LOCALES PODRAN APOYARSE EN LOS la OperaciónDIAGNOSTICOS QUE DERIVEN DEL PROGRAMA DE MEDIDAS PREVENTIVAS Y DE MITIGACION DE LA SEQUIA COORDINADO POR COMISION del FAIS 2021:NACIONAL DEL AGUA (CONAGUA). BAJO LA MODALIDAD DE EQUIPAMIENTO UNICAMENTE SE CONSIDERA MOBILIARIO FIJO. NO INCLUYE NINGUN TIPO DE INSUMOS.
*Descripción detallada del proyecto:	LA REHABILITACION DEL SISTEMA DE AGUA POTABLE PARA LAS LOCALIDADES DE NARANJAL Y CUARTEL PRIMERO SEGUNDA ETAPA MUNICIPIO DE NARANJAL, CONSISTE EN LA RAHABILITACION DE 9,800 METROS DE TUBERIA
*¿Por qué es importante la obra?:	LA IMPORTANCIA DE LA OBRA PARA LA SOCIEDAD ES LA CONSTRUCCIÓN DE LOS TANQUE DE CAPTACION DE AGUA, CON LO CUAL SE REDUCEN LAS ENFERMEDADES POR FALTA DE LIMPIEZA Y POR CONSUMIR AGUA CONTAMINADA.
*¿Se está tomando en consideración el informe anual de pobreza publicado por Bienestar *?:	SI
*SI/¿Cómo? NO/¿Por qué?:	SI, SE TOMA COMO BASE EL INFORME DE POBREZA PUBLICADO POR BIENESTAR, EL INFORME DEL INEGI Y EL DE
*¿Se contempló la participación social?:	SI
*SI/¿Cómo? NO/¿Por qué?:	SI, SE CONSIDERA LA PARTICIPACIÓN SOCIAL YA QUE SE CONFORMA UN COMITÉ COMUNITARIO PARA QUE SEAN
*Nota: Dicha publicación se realiza el 31 de enero en el DOF (capacitación) obras que habría que priorizar	

METAS FÍSICAS DEL PROYECTO (ACCIONES Y BENEFICIARIOS PROGRAMADOS)

SOLVENTAR(0)

<b>Monto total a invertir</b> \$ 6,960,328.01		<b>Monto Unitario</b> \$ 710.24	<b>Total Beneficiados</b> 2454	<b>*Cantidad</b> 9800	<b>*Unidad de Medida</b> METROS LINEALES	<b>Acciones Programadas y Beneficiarios Programados</b>	
<b>Masculina</b> 1225		<b>Población Beneficiaria</b>		<b>Femenina</b> 1229	<b>Viviendas beneficiadas</b> 430	<b>Inversiones del Proyecto</b> Monto Planeado del FISE 6,960,328.01	
<b>Institución Ejecutora</b> COMISIÓN DEL AGUA DEL ESTADO DE VERACRUZ				<b>Beneficios Esperados del Proyecto</b> REDUCIR EL REZAGO DE AGUA POTABLE Y QUE LOS BENEFICIARIOS CUENTEN CON AGUA POTABLE Y SE			

**CONCURRENCIA APLICABLE AL PROYECTO**

SOLVENTAR(0)

ADJUNTAR ANEXO I

<b>Fuente de Financiamiento</b>	<b>Aportación Federal</b>	<b>Programa</b>	<b>Monto</b>	<b>Porcentaje</b>
Seleccionar...	Seleccionar...	Seleccionar...	Ingrese Monto	
<b>Fuente de Financiamiento</b>	<b>Subsidio</b>	<b>Programa</b>	<b>Monto</b>	<b>Porcentaje</b>
Seleccionar...	Seleccionar...	Seleccionar...	Ingrese Monto	
<b>Fuente de Financiamiento</b>	<b>Subsidio</b>	<b>Programa</b>	<b>Monto</b>	<b>Porcentaje</b>
Seleccionar...	Seleccionar...	Seleccionar...	Ingrese Monto	
<b>Fuente de Financiamiento</b>	<b>Aportación Federal</b>	<b>Programa</b>	<b>Monto</b>	<b>Porcentaje</b>
Seleccionar...	Seleccionar...	Seleccionar...	Ingrese Monto	
<b>Fuente de Financiamiento: Recursos Federales</b>	<b>Programa</b>	<b>Monto</b>	<b>Porcentaje</b>	
Seleccionar...	Seleccionar...	Ingrese Monto		
<b>Fuente de Financiamiento Fideicomiso</b>	<b>Programa</b>	<b>Monto</b>	<b>Porcentaje</b>	
Seleccionar...	Seleccionar...	Ingrese Monto		
<b>Fuente de Financiamiento Municipal</b>	<b>Fuente de Financiamiento Privada</b>	<b>Fuente de Financiamiento Estatal</b>	<b>Monto</b>	<b>Porcentaje</b>
Ingrese Monto	Ingrese Monto	Ingrese Monto	Ingrese Monto	Ingrese Solo Texto
Ingrese Solo Texto	Ingrese Monto	Ingrese Monto	Ingrese Monto	Ingrese Solo Texto
Porcentaje	Porcentaje	Porcentaje	Porcentaje	Porcentaje
<b>Rendimientos Financieros 2021</b>	<b>Remanente</b>	<b>Ejercicio</b>		
Monto	Monto	Ejercicio		
Ingrese Monto	Ingrese Monto	Seleccione una opcion.		

**MÓDULO FINANCIAMIENTO FISE**

SOLVENTAR(0)

<b>Utilizará recursos de Financiamiento FISE</b>	<b>Tiene capturado el número de crédito BANOBRAS para la realización del proyecto</b>
NO	NO

**FECHAS RELEVANTES DEL PROYECTO**

SOLVENTAR(0)

<b>Fecha de captura del proyecto</b>	<b>*Fecha Inicio de Ejecución</b>	<b>*Fecha Fin de Ejecución</b>
10/12/2021	20/12/2021	31/12/2021

**PROGRAMACIÓN DE TRABAJOS**

SOLVENTAR(0)

<b>Etapa</b>	<b>Descripción de los trabajos principales por etapa de la obra</b>	<b>Av</b>
<b>Inicio :</b>	EN ESTA PRIMERA ETAPA, LOS TRABAJOS CONSISTEN EN LA LIMPIEZA TRAZO Y NIVELACIÓN DEL TERRENO, SUMINISTRO DE MATERIALES NECESARIOS PARA LA OBRA.	
<b>Proceso :</b>	EL PROCESO DE CONSTRUCCION CONSISTE EN LA REHABILITACION DE LA RED DE DISTRUBUCION	
<b>Término :</b>	EN ESTA ETAPA DE LA OBRA, SE REALIZA LA CONSTRUCCION DE TOMAS DOMICILIARIAS	

**Factibilidad del Proyecto****SITUACIÓN LEGAL DE LA PROPIEDAD**El bien es público  
SI**DECLARATORIAS**

Se cuenta con derecho de vía

 SI  NO

- Me doy por enterado que para el presente proyecto de infraestructura vial, en cuyo caso el presupuesto no contemple la instalación de servicios básicos de alcantarillado, drenaje, red de agua potable y electrificación, el costo de estos trabajos será aportación de la entidad federativa o municipio, comprometiéndose éstos a que dicha infraestructura, se encuentre integrada y en funcionamiento al finalizar el presente proyecto.
- Manifiesto que tenemos conocimiento de que éste proyecto debe sujetarse a los costos paramétricos que puso a disposición la Secretaría de Hacienda y Crédito Público, y nos comprometemos a justificar ante los órganos fiscalizadores las variaciones que, en su caso, excedan de dichos costos.
- Manifiesto contar con todos los permisos liberados, vigentes y necesarios para la correcta ejecución del proyecto.\*\*

## DIRECCIÓN GENERAL DE DESARROLLO REGIONAL