

Usuario: **FERNANDEZ SANCHEZ GUILLERMO, FVER01**

ÍNDICE (FAIS2021.pkg_fais.fs) | MONITOR FISE (FAIS2021.pkg_monitor_fise.fs) | INFORMACIÓN FISE (FAIS2021.pkg_portada_fise.fs?pi_entidad_federativa=30) | PROYECTOS FISE (FAIS2021.pkg_proyectos_fise.fs?pi_entidad_federativa=30) | CAPTURA DE PROYECTO (FAIS2021.pkg_captura_proyecto_fise.fs?pi_entidad_federativa=30&pi_tran=1&pi_csc_proy=0)

PROYECTOS Financiamiento FISE

CAPTURA DE PROYECTOS FISE APLICABLE AL ESTADO DE VERACRUZ DE IGNACIO DE LA LLAVE

IDENTIFICACIÓN GEOGRÁFICA DEL PROYECTO

SOLVENTAR(0)

Id del Proyecto:	<input type="text" value="345634"/>
*Entidad Federativa:	<input type="text" value="30"/> VERACRUZ DE IGNACIO DE LA LLAVE
*Municipio:	<input type="text" value="3014"/> 30147 SOLEDAD ATZOMPA
Grado de Rezago Social del Municipio:	<input type="text" value="MUY ALTO"/>
*Localidad:	<input type="text" value="301470"/> 301470009 TEPAXAPA Si no encuentra su localidad, cotejar en CENFEMUL
Grado de Rezago Social de la Localidad:	<input type="text" value="MEDIO"/>
¿La localidad tiene zap urbana?:	<input type="text" value="NO"/>
¿Dónde aplica?:	<input type="text" value="ZAP RURAL"/>
*Latitud:	<input type="text" value="18.66034200551"/>
*Longitud:	<input type="text" value="-97.18206996444"/>

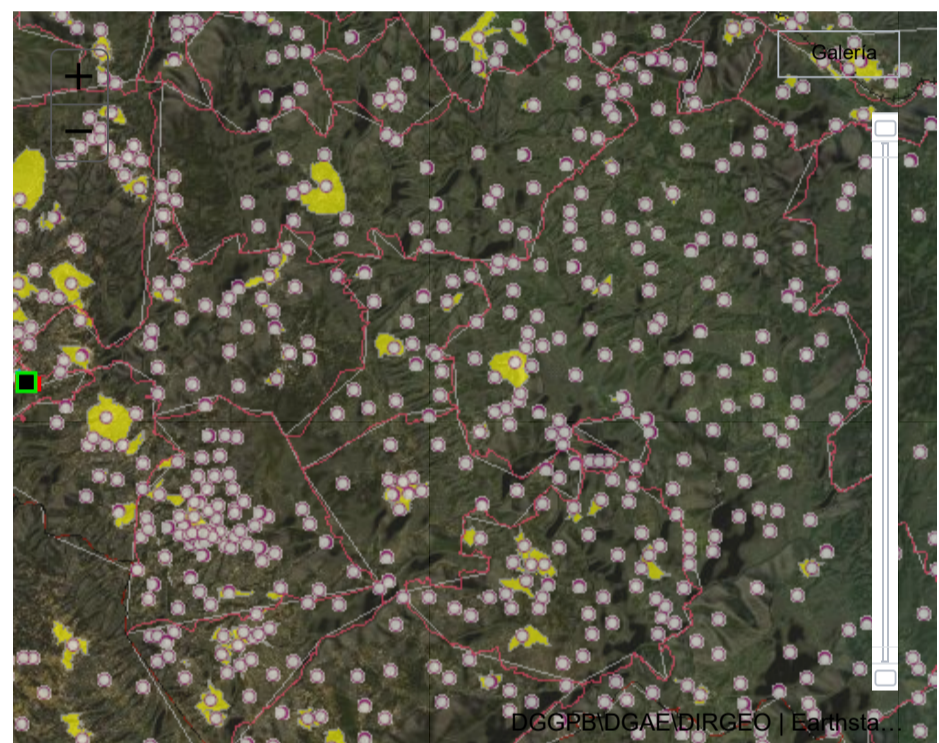

DOMICILIO GEOGRÁFICO

SOLVENTAR(0)

Reglas generales de captura del domicilio

La información relacionada al domicilio geográfico debe escribirse en Mayúsculas y con Acentos
 Los datos de cada uno de los componentes del Domicilio no deberán contener abreviaturas o deformaciones de cualquier tipo.
 Se debe Asegurar que la información que integra al domicilio geográfico, no inicie con uno o mas espacios en blanco.
 Deben incluirse artículos y preposiciones cuando estos formen parte del nombre
 No se permiten nombre propios que se presenten con la referencia "SIN NOMBRE" independientemente de que esten acompañados con algún término genérico, considerando que debe ser reemplazado por el dato "NINGUNO".
 En caso de que alguna parte del nombre geográfico este representado por una letra inicial, se anota de esta forma siempre y cuando sea de reconocimiento Nacional o Regional, Ejemplo: FRANCISCO I. MADERO

El domicilio geográfico del proyecto se encuentra referido a una:

Via de Comunicacion		
*Término Genérico		
TERRACERÍA		
Tramo:	Origen:	Destino:
	ACULTZINAPA	TEPAXAPA
		Margen
		DERECHO
Cadenamiento	Kilómetro	Metro
	4	500
		*Nombre de Vialidad:
		TERRACERÍA TRAMO ACULTZINAPA -

Sin Número Exterior(sn) <input type="checkbox"/>	Domicilio Conocido <input checked="" type="checkbox"/>	Numero Exterior Anterior: <input type="text"/>	Num. Exterior: <input type="text"/>	Alfanumérico DOMICILIO CONOCIDO
Num. Interior: <input type="text"/>	Alfanumérico <input type="text"/>	Sin número interior <input type="checkbox"/> Seleccione <input type="text"/>		
* Código Postal: <input type="text" value="94772"/>		Ninguno <input type="checkbox"/>		
*Tipo de Asentamiento: <input type="text" value="PUEBLO"/>	*Nombre del Asentamiento: <input type="text" value="TEPAXAPA"/>	Otro: <input type="checkbox"/>	Ninguno <input type="checkbox"/>	
Identificar y registrar el nombre de las entre vialidades y la vialidad posterior del domicilio				
Entre Vialidad 1:				
*Tipo de Vialidad: <input type="text" value="NINGUNO"/>	*Nombre de vialidad: <input type="text" value="NINGUNO"/>	Ninguno <input checked="" type="checkbox"/>		
Entre Vialidad 2:				
*Tipo de Vialidad: <input type="text" value="NINGUNO"/>	*Nombre de vialidad: <input type="text" value="NINGUNO"/>	Ninguno <input checked="" type="checkbox"/>		
Vialidad Posterior:				
*Tipo de Vialidad: <input type="text" value="NINGUNO"/>	*Nombre de vialidad: <input type="text" value="NINGUNO"/>	Ninguno <input checked="" type="checkbox"/>		
*Descripción de Ubicación		Dirección Completa del Domicilio del Proyecto:		
ESTE PROYECYO SE UBICA EN EL CAMINO ACUTZINAPA A TEPAXAPA EN UNA DISTANCIA APROXIMADA DE 4500 KM CERCA DE LA CAPILLA DE LA LOCALIDAD DE TEPAXAPA		TERRACERÍA TRAMO ACULTZINAPA - TEPAXAPA DERECHO KILÓMETRO 4 + 500 , INTERIOR PUEBLO TEPAXAPA, CP. 94772 TEPAXAPA, SOLEDAD ATZOMPA VERACRUZ DE IGNACIO DE LA LLAVE ENTRE NINGUNO NINGUNO Y NINGUNO NINGUNO, NINGUNO		
144				

SOLVENTAR(1)

*Tipo de contribución del Proyecto: *Seleccione el Rubro: *Seleccione la Subclasificación del Proyecto: *Seleccione la Modalidad del Proyecto:	01 DIRECTA 0111.AGUA POTABLE 11106.DEPOSITO O TANQUE DE AGUA ENTUBADA (ACCES 02.CONSTRUCCIÓN
Nombre sugerido del Proyecto:	CONSTRUCCIÓN DE DEPOSITO O TANQUE DE AGUA ENTUBADA ACCESO A SERVICIOS BASICOS DE LA VIVIENDA EN SOLEDAD ATZOMPA LOCALIDAD TEPAXAPA ASENTAMIENTO TEPAXAPA
*Nombre del Proyecto:	CONSTRUCCION DE SISTEMA DE CAPTACION DE AGUA DE LLUVIA SEGUNDA ETAPA PARA LA LOCALIDAD DE TEPAXAPA MUNICIPIO DE SOLEDAD ATZOMPA
Observaciones	LA PLANEACION QUE REALICEN LOS GOBIERNOS ESTATALES, CONSIDERARA DAR ATENCION PRIORITARIA A LOS MUNICIPIOS CON INDICE DE señaladas en elREZAGO SOCIAL ALTO Y MUY ALTO, ASI COMO ATENDER A QUIENES CUENTEN CON ALTAS PROBABILIDADES DE CARECER DE TAL SERVICIO, DE catálogo de losIGUAL MANERA, LA PLANEACION QUE REALICEN LOS MUNICIPIOS CONSIDERARA DAR ATENCION PRIORITARIA A LAS LOCALIDADES CON INDICE lineamientosDE REZAGO SOCIAL ALTO Y MUY ALTO, ASI COMO ATENDER A QUIENES CUENTEN CON ALTAS PROBABILIDADES DE CARECER DE AGUA generales paraENTUBADA (ACCESO A SERVICIOS BASICOS DE LA VIVIENDA); PARA LO ANTERIOR, LOS GOBIERNOS LOCALES PODRAN APOYARSE EN LOS la OperaciónDIAGNOSTICOS QUE DERIVEN DEL PROGRAMA DE MEDIDAS PREVENTIVAS Y DE MITIGACION DE LA SEQUIA COORDINADO POR COMISION del FAIS 2021:NACIONAL DEL AGUA (CONAGUA). BAJO LA MODALIDAD DE EQUIPAMIENTO UNICAMENTE SE CONSIDERA MOBILIARIO FIJO. NO INCLUYE NINGUN TIPO DE INSUMOS.
*Descripción detallada del proyecto:	LA CONSTRUCCION DE SISTEMA DE CAPTACION DE AGUA DE LLUVIA SEGUNDA ETAPA PARA LA LOCALIDAD DE TEPAXAPA MUNICIPIO DE SOLEDAD ATZOMPA, CONSISTE EN LA CONSTRUCCION DE 50 TANQUES DE CAPTACION DE AGUA
*¿Por qué es importante la obra?:	LA IMPORTANCIA DE LA OBRA PARA LA SOCIEDAD ES LA CONSTRUCCIÓN DE LOS TANQUE DE CAPTACION DE AGUA, CON LO CUAL SE REDUCEN LAS ENFERMEDADES POR FALTA DE LIMPIEZA Y POR CONSUMIR AGUA CONTAMINADA.
*¿Se está tomando en consideración el informe anual de pobreza publicado por Bienestar *?:	SI
*SI/¿Cómo? NO/¿Por qué?:	SI, SE TOMA COMO BASE EL INFORME DE POBREZA PUBLICADO POR BIENESTAR, EL INFORME DEL INEGI Y EL DE
*¿Se contempló la participación social?:	SI
*SI/¿Cómo? NO/¿Por qué?:	SI, SE CONSIDERA LA PARTICIPACIÓN SOCIAL YA QUE SE CONFORMA UN COMITÉ COMUNITARIO PARA QUE SEAN
*Nota: Dicha publicación se realiza el 31 de enero en el DOF (capacitación) obras que habría que priorizar	

METAS FÍSICAS DEL PROYECTO (ACCIONES Y BENEFICIARIOS PROGRAMADOS)

SOLVENTAR(0)

Monto total a invertir \$ 6,400,000.00	Monto Unitario \$ 128,000.00	Total Beneficiados 186	Acciones Programadas y Beneficiarios Programados		*Unidad de Medida TANQUE(S)
			*Cantidad 50		
Población Beneficiaria			Femenina 96	Viviendas beneficiadas 50	Inversiones del Proyecto Monto Planeado del FISE 6,400,000.00
Masculina 90					
Institución Ejecutora COMISIÓN DEL AGUA DEL ESTADO DE VERACRUZ			Beneficios Esperados del Proyecto REDUCIR EL REZAGO DE AGUA POTABLE Y QUE LOS BENEFICIARIOS CUENTEN CON AGUA POTABLE Y SE		

CONCURRENCIA APLICABLE AL PROYECTO

SOLVENTAR(0)

ADJUNTAR ANEXO I

Seleccionar...	Ramo	Fuente de Financiamiento Aportación Federal Programa	Monto	Porcentaje
Ingrese Monto			Ingrese Monto	
Seleccionar...	Ramo	Fuente de Financiamiento Subsidio Programa	Monto	Porcentaje
Ingrese Monto			Ingrese Monto	
Seleccionar...	Ramo	Fuente de Financiamiento Subsidio Programa	Monto	Porcentaje
Ingrese Monto			Ingrese Monto	
Seleccionar...	Ramo	Fuente de Financiamiento Aportación Federal Programa	Monto	Porcentaje
Ingrese Monto			Ingrese Monto	
Seleccionar...	Ramo	Fuente de Financiamiento: Recursos Federales Programa	Monto	Porcentaje
Ingrese Monto			Ingrese Monto	
Seleccionar...	Ramo	Fuente de Financiamiento Fideicomiso Programa	Monto	Porcentaje
Ingrese Monto			Ingrese Monto	
Monto	Fuente de Financiamiento Municipal	Fuente de Financiamiento Privada	Fuente de Financiamiento Estatal	
Ingrese Monto	Nombre del Programa	Monto	Nombre del Programa	
Ingrese Solo Texto		Ingrese Monto	Ingrese Solo Texto	
Porcentaje		Porcentaje	Porcentaje	
Rendimientos Financieros 2021		Remanente	Ejercicio	
Monto		Monto	Seleccione una opcion.	
Ingrese Monto		Ingrese Monto		

MÓDULO FINANCIAMIENTO FISE

SOLVENTAR(0)

Utilizará recursos de Financiamiento FISE	Tiene capturado el número de crédito BANOBRAS para la realización del proyecto
NO	NO

FECHAS RELEVANTES DEL PROYECTO

SOLVENTAR(0)

Fecha de captura del proyecto	*Fecha Inicio de Ejecución	*Fecha Fin de Ejecución
10/12/2021	20/12/2021	31/12/2021

PROGRAMACIÓN DE TRABAJOS

SOLVENTAR(0)

Etapa	Descripción de los trabajos principales por etapa de la obra	Av
Inicio :	EN ESTA PRIMERA ETAPA, LOS TRABAJOS CONSISTEN EN LA LIMPIEZA TRAZO Y NIVELACIÓN DEL TERRENO, SUMINISTRO DE MATERIALES NECESARIOS PARA LA OBRA.	<input type="checkbox"/>
Proceso :	EL PROCESO DE CONSTRUCCION CONSISTE EN LA CONSTRUCCION DE LOS SISTEMAS DE CAPTACION DE AGUA DE LLUVIA	<input type="checkbox"/>
Término :	EN ESTA ETAPA DE LA OBRA, SE REALIZA LA CONSTRUCCION DE LAS TECHUMBRES ADICIONALES	<input type="checkbox"/>

Factibilidad del Proyecto

SITUACIÓN LEGAL DE LA PROPIEDAD

El bien es público
SI

DECLARATORIAS

Se cuenta con derecho de vía

 SI NO

- Me doy por enterado que para el presente proyecto de infraestructura vial, en cuyo caso el presupuesto no contemple la instalación de servicios básicos de alcantarillado, drenaje, red de agua potable y electrificación, el costo de estos trabajos será aportación de la entidad federativa o municipio, comprometiéndose éstos a que dicha infraestructura, se encuentre integrada y en funcionamiento al finalizar el presente proyecto.
- Manifiesto que tenemos conocimiento de que éste proyecto debe sujetarse a los costos paramétricos que puso a disposición la Secretaría de Hacienda y Crédito Público, y nos comprometemos a justificar ante los órganos fiscalizadores las variaciones que, en su caso, excedan de dichos costos.
- Manifiesto contar con todos los permisos liberados, vigentes y necesarios para la correcta ejecución del proyecto.**

DIRECCIÓN GENERAL DE DESARROLLO REGIONAL