

Usuario: FERNANDEZ SANCHEZ GUILLERMO, FVER01

INDICE /FAIS2022.pkg\_faiss.fs | MONITOR FIS /FAIS2022.pkg\_monitor\_fisc.fs | INFORMACION FIS /FAIS2022.pkg\_reportada\_fisc.fs?pi\_entidad\_federativa=30 | PROYECTOS FIS /FAIS2022.pkg\_proyectos\_fisc.fs?pi\_entidad\_federativa=30 | CAPTURA DE PROYECTO /FAIS2022.pkg\_captura\_proyecto\_fisc.fs?pi\_entidad\_federativa=30&pi\_tran=1&pi\_esc\_moy=0

PROYECTOS Financiamento BANOBRAS

**CAPTURA DE PROYECTOS FISE APLICABLE AL ESTADO DE VERACRUZ DE IGNACIO DE LA LLAVE**

**IDENTIFICACIÓN GEOGRÁFICA DEL PROYECTO** SOLVENTAR(0)

**Id del Proyecto:** 138488

**\*Entidad Federativa:** 3 VERACRUZ DE IGNACIO DE LA LLAVE

**\*Municipio:** 3 30210 UXPANAPA

**Grado de Rezago Social del Municipio:** MEDIO

**\*Localidad:** 30 302100114 POBLADO CINCO  
Si no encuentra su localidad, cotejar en [CENFEMUL](#).

**Grado de Rezago Social de la Localidad:** BAJO

**¿La localidad tiene zap urbana?:** NO

**¿Dónde aplica?:** ZAP RURAL

**\*Latitud:** 17.2758

**\*Longitud:** -94.548

**Geometría (marcadores,poligonos,lineas):** 0 1 27

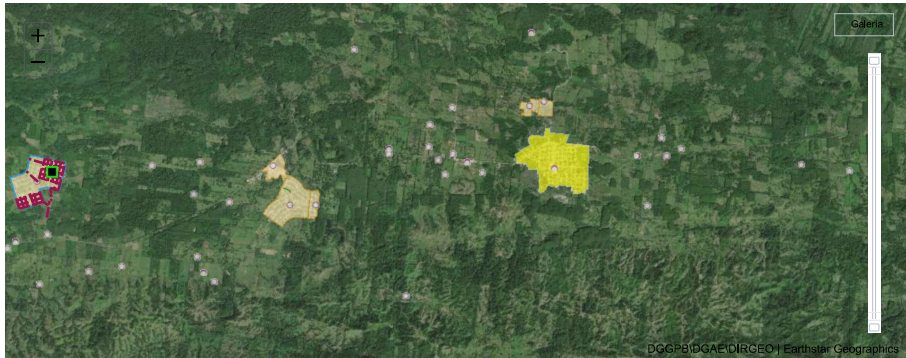

**DOMICILIO GEOGRÁFICO** SOLVENTAR(0)

El domicilio geográfico del proyecto se encuentra referido a una: Zona Urbana o Rural (con Amanzamiento) Ninguno

**\*Tipo de vialidad:** CALLE **\*Nombre de vialidad:** PLUTARCO ELIAS CALLES Ninguno

Sin Número Exterior(s)  Domicilio Conocido  Numero Exterior Anterior:   Num. Exterior:   Alfanumérico  DOMICILIO CONOCIDO

Num. Interior:   Alfanumérico  Sin número interior

**\*Código Postal:** 96998 Ninguno

**\*Tipo de Asentamiento:** PUEBLO **\*Nombre del Asentamiento:** POBLADO CINCO  Otro:  Ninguno

Identificar y registrar el nombre de las entre vialidades y la vialidad posterior del domicilio

Entre Vialidad 1: **\*Tipo de Vialidad:** CALLE **\*Nombre de vialidad:** NICOLAS BRAVO Ninguno

Entre Vialidad 2: **\*Tipo de Vialidad:** CALLE **\*Nombre de vialidad:** VICENTE GUERRERO Ninguno

Vialidad Posterior: **\*Tipo de Vialidad:** CALLE **\*Nombre de vialidad:** MIGUEL HIDALGO Ninguno

**\*Descripción de Ubicación** **Dirección Completa del Domicilio del Proyecto:**

LA OBRA SE UBICA EN LA CALLE PLUTARCO ELIAS CALLES ENTRE LAS CALLES NICOLAS BRAVO VICENTE GUERRERO Y MIGUEL HIDALGO EN EL POBLADO CINCO MUNICIPIO DE UXPANAPA.

CALLE PLUTARCO ELIAS CALLES ,INTERIOR  
PUEBLO POBLADO CINCO, CP. 96998  
POBLADO CINCO, UXPANAPA,VERACRUZ DE IGNACIO DE LA LLAVE  
ENTRE CALLE NICOLAS BRAVO Y CALLE VICENTE GUERRERO.  
CALLE MIGUEL HIDALGO ,

158

SOLVENTAR(0)

\*Tipo de contribución del Proyecto: 01 DIRECTA  
 \*Selección el Rubro: 0112.ALCANTARILLADO  
 \*Selección la Subclasificación del Proyecto: 11111.REJED DE ALCANTARILLADO  
 \*Selección la Modalidad del Proyecto: 02.CONSTRUCCIÓN  
 \*¿El proyecto cuenta con más de una subclasificación?: NO  
 Nombre sugerido del Proyecto: CONSTRUCCION DE RED DE ALCANTARILLADO EN 0 UXPANAPA LOCALIDAD POBLADO CINCO ASENTAMIENTO POBLADO CINCO  
 \*Nombre del Proyecto: CONSTRUCCION DE ALCANTARILLADO SANITARIO 2A ETAPA DE 2 PARA LA LOCALIDAD DE POBLADO CINCO MUNICIPIO DE UXPANAPA VER

Consideraciones señaladas en el PLANIFICACIÓN QUE REALICEN LOS GOBIERNOS ESTATALES, CONSIDERARÁ DAR ATENCIÓN PRIORITARIA A LOS MUNICIPIOS CON INDICE DE REZAGO catálogo de los lineamientos generales SOCIALES ALTO Y MUY ALTO, ASI COMO ATENDER A QUIENES CUENTEN CON ALTAS PROBABILIDADES DE CARECER DE TAL SERVICIO, DE IGUAL MANERA para la Operación del FAIS 2022: LA PLANEACIÓN QUE REALICEN LOS MUNICIPIOS CONSIDERARÁ DAR ATENCIÓN PRIORITARIA A LAS LOCALIDADES CON INDICE DE REZAGO SOCIAL ALTO Y MUY ALTO, ASI COMO ATENDER A QUIENES CUENTEN CON ALTAS PROBABILIDADES DE CARECER DE DRENAJE SANITARIO (ACCESO A SERVICIOS BÁSICOS DE LA VIVIENDA), PARA LO ANTERIOR, LOS GOBIERNOS LOCALES PODRÁN APOYARSE EN LOS DIAGNÓSTICOS QUE DERIVEN DEL PROGRAMA DE MEDIDAS PREVENTIVAS Y DE MITIGACIÓN DE LA SEQUÍA COORDINADO POR LA COMISIÓN NACIONAL DEL AGUA (CONAGUA).

\*Descripción detallada del proyecto: LA CONSTRUCCION DE ALCANTARILLADO SANITARIO 2A ETAPA DE 2 EN LA LOCALIDAD DEL POBLADO CINCO MUNICIPIO DE UXPANAPA, CONSISTE: CONSTRUCCION DE 9,978.05 METROS DE TUBERIA, RED DE ATARJEAS, 74 POZOS DE VISITA, COLECTOR ESTE, MADRINAS SANITARIAS Y 242 DESCARGAS SANITARIAS.

\*¿Por qué es importante la obra?: LA IMPORTANCIA DE LA OBRA PARA LA SOCIEDAD ES LA CONSTRUCCION DEL DRENAJE SANITARIO, CON LO CUAL SE REDUCEN LAS ENFERMEDADES POR FALTA DE LIMPIEZA Y SE EVITAN INUNDACIONES.

\*¿Cómo se consideró el Informe Anual de Pobreza publicado por Bienestar para la planeación de este proyecto?: SE TOMA COMO BASE EL INFORME DE POBREZA PUBLICADO POR BIENESTAR PARA UBICAR A COMUNIDADES QUE NO CUENTAN CON DRENAJE SANITARIO Y CON ESTO DOTAR DEL SERVICIO A POBLACION QUE HABITA EN POLIGONALES DE MARGINACION Y POBREZA EXTREMA

\*¿Cómo fue tomada en cuenta la participación de la sociedad para la planeación de este proyecto?: SI, SE CONSIDERA LA PARTICIPACION SOCIAL YA QUE SE CONFORMA UN COMITÉ COMUNITARIO PARA QUE SEAN LOS QUE VIGILEN Y APOYEN EN EL DESARROLLO DE LA OBRA Y UNA VEZ TERMINADA SE LES TRANSFIERE PARA SU OPERACION Y CONTROL.

\*Informe disponible en el Diario Oficial de la Federación

**FACTIBILIDAD DEL PROYECTO** SOLVENTAR(0)

**SITUACIÓN LEGAL DE LA PROPIEDAD**

El bien es público  SI  NO Tiene capturado el número de crédito BANOBRAS para la realización del proyecto

**DECLARATORIAS**

Se cuenta con derecho de vía  SI  NO

Me doy por enterado que para el presente proyecto de infraestructura vial, en cuyo caso el presupuesto no contemple la instalación de servicios básicos de alcantarillado, drenaje, red de agua potable y electrificación, el costo de estos trabajos será aportación de la entidad federativa o municipio, comprometiéndose éstos a que dicha infraestructura, se encuentre integrada y en funcionamiento al finalizar el presente proyecto.

Manifiesto que tenemos conocimiento de que éste proyecto debe sujetarse a los costos paramétricos de la entidad federativa, y nos comprometemos a justificar ante los órganos fiscalizadores las variaciones que, en su caso, excedan de dichos costos.

Manifiesto contar con todos los permisos liberados, vigentes y necesarios para la correcta ejecución del proyecto.\*\*

**METAS FÍSICAS DEL PROYECTO (ACCIONES Y BENEFICIARIOS PROGRAMADOS)** SOLVENTAR(0)

Monto total a invertir \$ 16,482,296.54  
 Monto Unitario \$ 1,651.86  
 Población Beneficiaria Total 1544  
 Acciones Programadas y Beneficiarios Programados Cantidad 9978.05  
 \*¿Qué Unidad de Medida aplica? METROS LINEALES

Población Beneficiaria: Masculina 890, Femenina 694  
 Viviendas beneficiadas 379  
 Inversiones del Proyecto Monto Planeado del FISE 7,102,221.58

Institución Ejecutora: 3831 Comisión del Agua del Estado de Veracruz  
 Beneficios Esperados del Proyecto: AUMENTAR LA COBERTURA DE SERVICIOS DE ALCANTARILLADO SANITARIO PARA REDUCIR EL REZAGO EX

**CONCURRENCIA APLICABLE AL PROYECTO** SOLVENTAR(0) ADJUNTAR ANEXO I

Fuente de Financiamiento	Programa	Monto	Porcentaje
Fuente de Financiamiento: Aportación Federal (1)			
Fuente de Financiamiento: Aportación Federal (2)			
Fuente de Financiamiento: Función Gobierno (1)			
Fuente de Financiamiento: Desarrollo Económico o Social (1)	K007 Infraestructura de agua potable, alcantarillado y saneamiento	9,380,074.86	56.91
Fuente de Financiamiento: Desarrollo Económico o Social (2)			
Fuente de Financiamiento: Otras no clasificadas en funciones anteriores			
Fuente de Financiamiento Municipal			
Fuente de Financiamiento Privada			
Fuente de Financiamiento Estatal			

**RENDIMIENTOS FINANCIEROS**

Rendimientos Financieros 2022  
 Ingreso Monto

**MÓDULO FINANCIAMIENTO BANOBRAS** SOLVENTAR(0)

Utilizará recursos de Financiamiento BANOBRAS  
 SI  NO

**PERIODO EN EL QUE SE EJECUTARÁ LA OBRA** SOLVENTAR(0)

Fecha de captura del proyecto

\*Fecha de Inicio

\*Fecha de Fin

19/07/2022

30/06/2022

12/12/2022

PROGRAMACIÓN DE TRABAJOS

SOLVENTAR(0)

Etapa	Descripción de los trabajos principales por etapa de la obra	Avance de la obra (%)
Inicio :	EN ESTA PRIMERA ETAPA LOS TRABAJOS CONSISTEN EN: LIMPIEZA TRAZO Y NIVELACION DEL TERRENO DONDE SE LLEVARAN A CABO LOS TRABAJOS DE LA CONSTRUCCION DE EL ALCANTARILLADO SANITARIO, SUMINISTRO DE MATERIALES NECESARIOS PARA LA OBRA.	30
Proceso :	EN ESTA ETAPA CONSISTE EN LA CONSTRUCCION DEL ALCANTARILLADO EN 7,759 METROS, CONSTRUCCION DE RED DE ATARJEAS, CONSTRUCCION DE CRUCES ESPECIALES	50
Término :	74 POZOS DE VISITA Y 242 DESCARGAS DOMICILIARIAS	20
		100

FIRMA ELECTRONICA

Fecha:18/08/2022 13:39:43  
Cadena:uF1RB7b+voHolioSpy4PH+H6JIX1cTgwiE1u8KEBR4x8JMR951avjIPJbq+Yrma1YdQhKFIaVqT4vN7sQZPmWfz7\*12/2uTU5SiiE18a1FE2XTHXWw/sa+2G3njlaewmJz+ysBFaGnJ6oeAIP48u0ukrE2MMarTlUyvECCcxYE3DX28mXgpbKkuQy+2eHOIFwMx6ynVKvpQv88QxG15TdQhMhEgrGIFPd3yGjPFA/2k8M

DIRECCIÓN GENERAL DE DESARROLLO REGIONAL