

Usuario: FERNANDEZ SANCHEZ GUILLERMO, FVER01

INDICE_FAIS2022_pke_fais.fs | MONITOR_FISE_FAIS2022_pke_monitor_fise.fs | INFORMACION_FISE_FAIS2022_pke_portada_fise.fs?pi_entidad_federativa=30 | PROYECTOS_FISE_FAIS2022_pke_proyectos_fise.fs?pi_entidad_federativa=30 | CAPTURA DE PROYECTO_FAIS2022_pke_captura_proyecto_fise.fs?pi_entidad_federativa=30&pi_tran=1&pi_esc_proy=0

PROYECTOS Financiamiento BANOBRAS

CAPTURA DE PROYECTOS FISE APLICABLE AL ESTADO DE VERACRUZ DE IGNACIO DE LA LLAVE

IDENTIFICACIÓN GEOGRÁFICA DEL PROYECTO SOLVENTAR(0)

Id del Proyecto: 262948

***Entidad Federativa:** 30 VERACRUZ DE IGNACIO DE LA LLAVE

***Municipio:** 3003 30003 ACAYUCAN

Grado de Rezago Social del Municipio: BAJO

***Localidad:** 30003 300030001 ACAYUCAN
Si no encuentra su localidad, cotejar en [CENFEMUI](#)

Grado de Rezago Social de la Localidad: MUY BAJO

¿La localidad tiene zap urbana?: SI

***¿La población beneficiaria de la obra se encuentra dentro de la ZAP urbana?:** NO

¿Dónde aplica?: ZAP RURAL

***Latitud:** 17.96002078

***Longitud:** -94.94162043

Geometría (marcadores,poligonos,lineas): 0 1 0

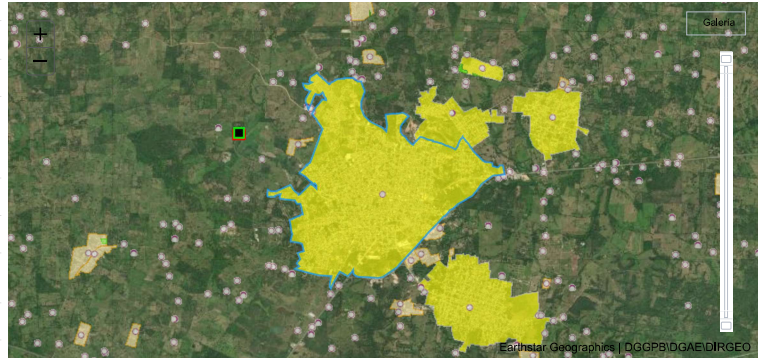

DOMICILIO GEOGRÁFICO SOLVENTAR(0)

El domicilio geográfico del proyecto se encuentra referido a una: Via de Comunicación

***Término Genérico:** BRECHA

Tramo: Origen: CIUDAD DE ACAYUCAN Destino: TERRENO DE LA PLANTA Margen: DERECHO

Cadenamiento: Kilómetro: 2 Metro: 500 *Nombre de Vialidad: BRECHA TRAMO CIUDAD DE ACAYUCAN - TERRENO DE LA PLANTA DE TRATAMIENTO DERECHO

Sin Número Exterior(s): Domicilio Conocido: Numero Exterior Anterior: Num. Exterior: Alfanumérico

Num. Interior: Alfanumérico: Sin número interior: DOMICILIO CONOCIDO

*** Código Postal:** 96000 Ninguno

***Tipo de Asentamiento:** CIUDAD *Nombre del Asentamiento: ACAYUCAN CENTRO Otro: ACAYUCAN CENTRO Ninguno

Identificar y registrar el nombre de las entre vialidades y la vialidad posterior del domicilio

Entre Vialidad 1: *Tipo de Vialidad: NINGUNO *Nombre de vialidad: NINGUNO Ninguno

Entre Vialidad 2: *Tipo de Vialidad: NINGUNO *Nombre de vialidad: NINGUNO Ninguno

Vialidad Posterior: *Tipo de Vialidad: NINGUNO *Nombre de vialidad: NINGUNO Ninguno

***Descripción de Ubicación:** LA OBRA SE LOCALIZA EN EL TERRENO DONDE ESTA UBICA LA PLANTA DE TRATAMIENTO DE AGUAS RESIDUALES A UNA DISTANCIA DE 2,500 KM. DE LA CIUDAD DE ACAYUCAN DEL MUNICIPIO DE ACAYUCAN.

Dirección Completa del Domicilio del Proyecto: BRECHA TRAMO CIUDAD DE ACAYUCAN - TERRENO DE LA PLANTA DE TRATAMIENTO DERECHO KILÓMETRO 2 + 500 , INTERIOR CIUDAD ACAYUCAN CENTRO, CP. 96000 ACAYUCAN, ACAYUCAN VERACRUZ DE IGNACIO DE LA LLAVE ENTRE NINGUNO NINGUNO Y NINGUNO NINGUNO, NINGUNO

176

SOLVENTAR(0)

*Tipo de contribución del Proyecto: 01 DIRECTA
 *Selección el Rubro: 0113.DRENAJE Y LETRINAS
 *Selección la Subclasificación del Proyecto: 11116.PLANTA DE TRATAMIENTO DE AGUAS RESIDUALES
 *Selección la Modalidad del Proyecto: 05.REHABILITACIÓN
 *¿El proyecto cuenta con más de una subclasificación?: NO
 Nombre sugerido del Proyecto: REHABILITACIÓN DE PLANTA DE TRATAMIENTO DE AGUAS RESIDUALES EN 3 ACAYUCAN LOCALIDAD ACAYUCAN ASENTAMIENTO ACAYUCAN CENTRO
 *Nombre del Proyecto: REHABILITACION DE PLANTA DE TRATAMIENTO DE AGUAS RESIDUALES EN LA LOCALIDAD DE ACAYUCAN DEL MUNICIPIO DE ACAYUCAN

Consideraciones señaladas en el A PLANEACIÓN QUE REALICEN LOS GOBIERNOS LOCALES CONSIDERARÁ LA NORMA OFICIAL MEXICANA PROY-NOM-001-SEMARNAT-2017, QUE CATALOGA DE LOS LINEAMIENTOS GENERALES ESTABLECE LOS LÍMITES PERMISIBLES DE CONTAMINANTES EN LAS DESCARGAS DE AGUAS RESIDUALES EN CUERPOS RECEPTORES PROPIEDAD DE PARA LA OPERACIÓN DEL FAIS 2022-LA NACIÓN.
 *Descripción detallada del proyecto: LA REHABILITACION SE REALIZARA EN EL CARCAMO DE BOMBEO, EQUIPAMIENTO DE CARCAMO DE BOMBEO, OBRA ELECTRICA, EMISOR DE DEMASIAS, EMISOR DE LLEGADA, EQUIPAMIENTO GENERAL, DESAZOLVE DE LAGUNAS, REHABILITACION DE ESTRUCTURAS EXISTENTES, INTERCONEXIONES, CASTA DE OPERACION, OBRA EXTERIOR Y CASETA DE CONTROL.

*¿Por qué es importante la obra?: LA IMPORTANCIA DE LA OBRA PARA LA SOCIEDAD ES LA REHABILITACION DE LA PLANTA DE TRATAMIENTO DE AGUAS RESIDUALES, CON LO CUAL SE REDUCEN LAS ENFERMEDADES POR FALTA DE LIMPIEZA Y SE EVITAN INUNDACIONES.

*¿Cómo se consideró el Informe Anual de Pobreza publicado por Bienestar para la planeación de este proyecto?: SE TOMA COMO BASE EL INFORME DE POBREZA PUBLICADO POR BIENESTAR PARA UBICAR A COMUNIDADES QUE NO CUENTAN CON DRENAJE SANITARIO Y CON ESTO DOTAR DEL SERVICIO A POBLACION QUE HABITA EN POLIGONALES DE MARGINACION Y POBREZA EXTREMA

*¿Cómo fue tomada en cuenta la participación de la sociedad para la Planeación de este proyecto?: SI, SE CONSIDERA LA PARTICIPACION SOCIAL YA QUE SE CONFORMA UN COMITÉ COMUNITARIO PARA QUE SEAN LOS QUE VIGILEN Y APOYEN EN EL DESARROLLO DE LA OBRA Y UNA VEZ TERMINADA SE LES TRANSFIERE PARA SU OPERACION Y CONTROL.

Informe disponible en el Diario Oficial de la Federación

FACTIBILIDAD DEL PROYECTO

SOLVENTAR(0)

SITUACIÓN LEGAL DE LA PROPIEDAD

El bien es público SI NO Tiene capturado el número de crédito BANOBRAS para la realización del proyecto

DECLARATORIAS

Se cuenta con derecho de vía SI NO
 Me doy por enterado que para el presente proyecto de infraestructura vial, en cuyo caso el presupuesto no contemple la instalación de servicios básicos de alcantarillado, drenaje, red de agua potable y electrificación, el costo de estos trabajos será aportación de la entidad federativa o municipio, comprometiéndose éstos a que dicha infraestructura, se encuentre integrada en funcionamiento al finalizar el presente proyecto.
 Manifiesto que tenemos conocimiento de que este proyecto debe sujetarse a los costos paramétricos de la entidad federativa, y nos comprometemos a justificar ante los órganos fiscalizadores las variaciones que, en su caso, excedan de dichos costos.
 Manifiesto contar con todos los permisos liberados, vigentes y necesarios para la correcta ejecución del proyecto, **

METAS FÍSICAS DEL PROYECTO (ACCIONES Y BENEFICIARIOS PROGRAMADOS)

SOLVENTAR(0)

Monto total a invertir \$ 15,977,795.00
 Monto Unitario \$ 15,977,795.00
 Población Beneficiaria Total 40234
 Acciones Programadas y Beneficiarios Programados
 *Cantidad 1
 *¿Qué Unidad de Medida aplica? PLANTA(S)
 Población Beneficiaria: Masculina 20050, Femenina 20184
 Viviendas beneficiadas 9199
 Inversiones del Proyecto Monto Planeado del FISE 15,977,795.00
 Institución Ejecutora 3831 3831 Comisión del Agua del Estado de Veracruz
 Beneficios Esperados del Proyecto AUMENTAR LA COBERTURA DEL SERVICIO DE DRENAJE SANITARIO CON EL EMISOR SANITARIO Y REHABILITACION

CONCURRENCIA APLICABLE AL PROYECTO

SOLVENTAR(0)

ADJUNTAR ANEXO I

Ramo	Fuente de Financiamiento	Programa	Monto	Porcentaje
Seleccionar...	Fuente de Financiamiento: Aportación Federal (1)	Seleccionar...	Ingreso Monto	
Seleccionar...	Fuente de Financiamiento: Aportación Federal (2)	Seleccionar...	Ingreso Monto	
Seleccionar...	Fuente de Financiamiento: Función Gobierno (1)	Seleccionar...	Ingreso Monto	
Seleccionar...	Fuente de Financiamiento: Desarrollo Económico o Social (1)	Seleccionar...	Ingreso Monto	
Seleccionar...	Fuente de Financiamiento: Desarrollo Económico o Social (2)	Seleccionar...	Ingreso Monto	
Seleccionar...	Fuente de Financiamiento: Otras no clasificadas en funciones anteriores	Seleccionar...	Ingreso Monto	
Fuente de Financiamiento Municipal		Fuente de Financiamiento Privada		Fuente de Financiamiento Estatal
Monto	Monto	Monto	Ingreso Monto	Ingreso Solo Texto
Ingreso Solo Texto	Ingreso Monto	Porcentaje	Porcentaje	Porcentaje
Porcentaje				

RENDIMIENTOS FINANCIEROS

Rendimientos Financieros 2022
 Ingreso Monto

MÓDULO FINANCIAMIENTO BANOBRAS

SOLVENTAR(0)

Utilizará recursos de Financiamiento BANOBRAS
 SI NO

PERIODO EN EL QUE SE EJECUTARÁ LA OBRA

SOLVENTAR(0)

Fecha de captura del proyecto

*Fecha de Inicio

*Fecha de Fin

26/10/2022

10/10/2022

23/12/2022

PROGRAMACIÓN DE TRABAJOS

SOLVENTAR(0)

Etapa	Descripción de los trabajos principales por etapa de la obra	Avance de la obra (%)
Inicio :	LA REHABILITACION DEL CARCAMO DE BOMBEO, EQUIPAMIENTO DEL CARCAMO DE BOMBEO, OBRA ELECTRICA, EMISOR DE DEMASIAS.	30
Proceso :	REHABILITACION DE EMISOR DE LLEGADA, EQUIPAMIENTO GENERAL, DESAZOLVE DE LAGUNAS, REHABILITACION DE ESTRUCTURAS EXISTENTES.	60
Término :	REHABILITACION DE INTERCONEXIONES, CASETA DE OPERACION, OBRA EXTERIOR Y CASETA DE CONTROL.	100
		100

FIRMA ELECTRÓNICA

Fecha: 28/10/2022, 08:18:03
 Cadena: suJomdDK7vaJXvOX4TeF7W+eJSR4etapcuMMNCdqFZO3Ngjs1+pmv98BGbZ3nZOjOhzPo+GHjpoiUwhQLk+LBIVSXfdTfTeCtd9MAx6SIOmw7W5codbxsvLHzXbBMsjHODJq+vw2RuBcqKENrInkYy2dY5IL2tq+EiHC9GJEx40SFUOqyr13lll+duHwv8nKyJlBz4ncWNVILTinHSrT10XOJ9jbaDtkuo6uyLwV4Sc

DIRECCIÓN GENERAL DE DESARROLLO REGIONAL