

Usuario: FERNANDEZ SANCHEZ GUILLERMO, FVER01

INDICIA\_FAIS2022.pke\_fais.fs | MONITOR\_FISE\_FAIS2022.pke\_monitor\_fise.fs | INFORMACION\_FISE\_FAIS2022.pke\_portada\_fise.fs?pi\_entidad\_federativa=30 | PROYECTOS\_FISE\_FAIS2022.pke\_proyectos\_fise.fs?pi\_entidad\_federativa=30 | CAPTURA DE PROYECTO\_FAIS2022.pke\_captura\_proyecto\_fise.fs?pi\_entidad\_federativa=30&pi\_tran=1&pi\_csc\_pmy=0

PROYECTOS Financiamiento BANÓBRAS

**CAPTURA DE PROYECTOS FISE APLICABLE AL ESTADO DE VERACRUZ DE IGNACIO DE LA LLAVE**

**IDENTIFICACIÓN GEOGRÁFICA DEL PROYECTO** SOLVENTAR(0)

**Id del Proyecto:** 240317

**\*Entidad Federativa:** VERACRUZ DE IGJM

**\*Municipio:** 30172 TEXISTEP

**Grado de Rezago Social del Municipio:** MEDIO

**30** 301729008 ENCL  
Si no encuentra su localidad, cotejar en CENEFEMUL

**\*Localidad:**

**Grado de Rezago Social de la Localidad:** BAJO

**¿La localidad tiene zap urbana?:** NO

**¿Dónde aplica?:** ZAP RURAL

**\*Latitud:** 17.901

**\*Longitud:** -94.963

**Geometría (marcadores,poligonos,lineas):** 0 1 0

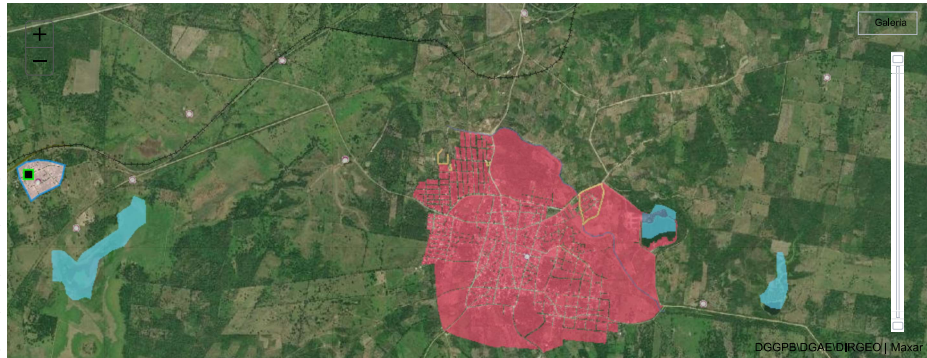

**DOMICILIO GEOGRÁFICO** SOLVENTAR(0)

**El domicilio geográfico del proyecto se encuentra referido a una:** Zona Urbana o Rural (con Amanzanamiento)

**\*Tipo de vialidad:** INDEPENDENCIA **\*Nombre de vialidad:** Ninguno

**Sin Número Exterior(s)**  **Domicilio Conocido**  **Numero Exterior Anterior:**  **Num. Exterior:**  **Alfanumérico**  **DOMICILIO CONOCIDO**

**Num. Interior:**  **Alfanumérico**  **Sin número interior**  **Seleccione**

**\* Código Postal:** 96184 **Ninguno**

**\*Tipo de Asentamiento:** PUEBLO **\*Nombre del Asentamiento:** ENCINAL DE OJAPA **Otro:**  **Ninguno**

Identificar y registrar el nombre de las entre vialidades y la vialidad posterior del domicilio

**Entre Vialidad 1:** **\*Tipo de Vialidad:** CALLE **\*Nombre de vialidad:** OLUTA **Ninguno**

**Entre Vialidad 2:** **\*Tipo de Vialidad:** CALLE **\*Nombre de vialidad:** 5 DE MAYO **Ninguno**

**Vialidad Posterior:** **\*Tipo de Vialidad:** CALLE **\*Nombre de vialidad:** MELCHOR OCAMPO **Ninguno**

**\*Descripción de Ubicación** **Dirección Completa del Domicilio del Proyecto:**

LA OBRA SE UBICA ENTRE LAS CALLES INDEPENDENCIA CALLE OLUTA CALLE 5 DE MAYO CALLE MELCHOR OCAMPO EN LA LOCALIDAD DE ENCINAL DE OJAPA DEL MUNICIPIO DE TEXISTEPEC VER.

CALLE INDEPENDENCIA , INTERIOR PUEBLO ENCINAL DE OJAPA, CP. 96184 ENCINAL DE OJAPA, TEXISTEPEC VERACRUZ DE IGNACIO DE LA LLAVE ENTRE CALLE OLUTA Y CALLE 5 DE MAYO, CALLE MELCHOR OCAMPO .

167

SOLVENTAR(0)

\*Tipo de contribución del Proyecto: 01 DIRECTA  
 \*Selección de el Rubro: 0111.AGUA POTABLE  
 \*Selección de la Subclasificación del Proyecto: 1111.POZO PROFUNDO DE AGUA ENTUBADA  
 \*Selección de la Modalidad del Proyecto: 02 CONSTRUCCIÓN  
 \*¿El proyecto cuenta con más de una subclasificación?: NO  
 Nombre sugerido del Proyecto: CONSTRUCCIÓN DE POZO PROFUNDO DE AGUA ENTUBADA EN 2 TEXTISTEPEC LOCALIDAD ENCINAL DE OJAPA(ASENTAMIENTO ENCINAL DE OJAPA)  
 Nombre del Proyecto: CONSTRUCCION DE POZO PROFUNDO PARA EL ABASTECIMIENTO DE AGUA POTABLE EN LA LOCALIDAD DE ENCINAL DE OJAPA, MUNICIPIO TEXTISTEPEC

Consideraciones señaladas en el catálogo de los lineamientos generales para la Operación del FAIS 2022: LA PLANEACIÓN QUE REALICEN LOS GOBIERNOS ESTATALES, CONSIDERARÁ DAR ATENCIÓN PRIORITARIA A LOS MUNICIPIOS CON ÍNDICE DE REZAGO SOCIAL ALTO Y MUY ALTO, ASÍ COMO ATENDER A QUIENES CUENTEN CON ALTAS PROBABILIDADES DE CAREER DE TAL SERVICIO, DE IGUAL MANERA, PARA LO ANTERIOR, LOS GOBIERNOS LOCALES PODRÁN APOYARSE EN LOS DIAGNÓSTICOS QUE DERIVEN DEL PROGRAMA DE MEDIDAS PREVENTIVAS Y DE MITIGACIÓN DE LA SEQUÍA COORDINADO POR LA COMISIÓN NACIONAL DEL AGUA (CONAGUA), BAJO LA MODALIDAD DE EQUIPAMIENTO SE DEBERÁ CONSIDERAR EL SUMINISTRO, LA INSTALACIÓN Y TODO LO NECESARIO PARA SU CORRECTO FUNCIONAMIENTO, CONSIDERANDO ÚNICAMENTE EQUIPAMIENTO FLOTANTE, SIN INCLUIR NINGÚN TIPO DE INSUMOS.

\*Descripción detallada del proyecto: LA OBRA CONSISTE EN, PERFORACION DE POZO, AMPLIACION DE PERFORACION DE POZO, REGISTRO ELECTRICO CON GRAFICAS DE RESISTIVIDAD, COLOCACION DE TUBERIA DE ACERO PARA ADEME SOLDADO LAS JUNTAS CON DOBLE ARCO ELECTRICO, DESARROLLO Y AFORO O PRUEBA DE BOMBO EFECTIVA, CON BOMBA VERTICAL TIPO TURBINA POR UN LAPSO DE 24 HORAS, VIDEO REGISTRO DE INSPECCION PARA RECEPCION DE OBRA, CONSTRUCCION DE BASE BROCAL DE CONCRETO HIDRAULICO.

\*¿Por qué es importante la obra?: LA IMPORTANCIA DE LA OBRA PARA LA SOCIEDAD ES LA OBTENCIÓN DE AGUA POTABLE PARA CUBRIR SUS NECESIDADES BASICAS DE CONSUMO, CON LO CUAL SE REDUCEN LAS ENFERMEDADES POR FALTA DE LIMPIEZA Y POR CONSUMIR AGUA CONTAMINADA.

\*¿Cómo se consideró el Informe Anual de Pobreza publicado por el Bienestar para la planeación de este proyecto?: SE TOMA COMO BASE EL INFORME DE POBREZA PUBLICADO POR BIENESTAR PARA UBICAR A COMUNIDADES QUE NO CUENTAN CON AGUA POTABLE Y CON ESTO DOTAR DEL SERVICIO A POBLACION QUE HABITA EN POLIGONALES DE MARGINACION Y POBREZA EXTREMA.

\*¿Cómo fue tomada en cuenta la participación de la sociedad para la planeación de este proyecto?: SI, SE CONSIDERA LA PARTICIPACIÓN SOCIAL YA QUE SE CONFORMA UN COMITÉ COMUNITARIO PARA QUE SEAN LOS QUE VIGILEN Y APOYEN EN EL DESARROLLO DE LA OBRA Y UNA VEZ TERMINADA SE LES TRANSFIERE PARA SU OPERACIÓN Y CONTROL.

\*Informe disponible en el Diario Oficial de la Federación

**FACTIBILIDAD DEL PROYECTO**

SOLVENTAR(0)

**SITUACIÓN LEGAL DE LA PROPIEDAD**

El bien es público  SI  NO Tiene capturado el número de crédito BANOBRAS para la realización del proyecto

**DECLARATORIAS**

Se cuenta con derecho de vía  SI  NO

- Me doy por enterado que para el presente proyecto de infraestructura vial, en cuyo caso el presupuesto no contemple la instalación de servicios básicos de alcantarillado, drenaje, red de agua potable y electrificación, el costo de estos trabajos será aportación de la entidad federativa o municipio, comprometiéndose éstos a que dicha infraestructura, se encuentre integrada y en funcionamiento al finalizar el presente proyecto.
- Manifiesto que tenemos conocimiento de que éste proyecto debe sujetarse a los costos paramétricos de la entidad federativa, y nos comprometemos a justificar ante los órganos fiscalizadores las variaciones que, en su caso, excedan de dichos costos.
- Manifiesto contar con todos los permisos liberados, vigentes y necesarios para la correcta ejecución del proyecto.\*\*

**METAS FÍSICAS DEL PROYECTO (ACCIONES Y BENEFICIARIOS PROGRAMADOS)**

SOLVENTAR(0)

Monto total a invertir \$ 995,679,01  
 Monto Unitario \$ 22,126.20  
 Población Beneficiaria Total 439  
 Acciones Programadas y Beneficiarios Programados Cantidad 45  
 \*¿Qué Unidad de Medida aplica? METROS LINEALES  
 Población Beneficiaria Masculina 218 Femenina 221 Viviendas beneficiadas 151 Inversiones del Proyecto Monto Planeado del FISE 398,271.60  
 Institución Ejecutora 3831 3831 Comisión del Agua del Estado de Veracruz  
 Beneficios Esperados del Proyecto AUMENTAR LA COBERTURA DE SERVICIOS DE AGUA POTABLE PARA REDUCIR EL REZAGO EXISTENTE

**CONCURRENCIA APLICABLE AL PROYECTO**

SOLVENTAR(0)

ADJUNTAR ANEXO I

Ramo	Fuente de Financiamiento: Aportación Federal (1) Programa	Monto	Porcentaje
Seleccionar...	Seleccionar...	Ingreso Monto	
Seleccionar...	Fuente de Financiamiento: Aportación Federal (2) Programa	Monto	Porcentaje
Seleccionar...	Seleccionar...	Ingreso Monto	
Seleccionar...	Fuente de Financiamiento: Funcion Gobierno (1) Programa	Monto	Porcentaje
Seleccionar...	Seleccionar...	Ingreso Monto	
16 MEDIO AMBIENTE Y RECURSOS NATURALES	Fuente de Financiamiento: Desarrollo Económico o Social(1) Programa	Monto	Porcentaje
Seleccionar...	K007 Infraestructura de agua potable, alcantarillado y saneamiento	597,407.41	60.00
Seleccionar...	Fuente de Financiamiento: Desarrollo Económico o Social(2) Programa	Monto	Porcentaje
Seleccionar...	Seleccionar...	Ingreso Monto	
Seleccionar...	Fuente de Financiamiento: Otras no clasificadas en funciones anteriores Programa	Monto	Porcentaje
Seleccionar...	Seleccionar...	Ingreso Monto	
Monto	Fuente de Financiamiento Municipal	Monto	Fuente de Financiamiento Estatal
Ingreso Monto	Nombre del Programa	Ingreso Monto	Nombre del Programa
Porcentaje		Porcentaje	

**RENDIMIENTOS FINANCIEROS**

Rendimientos Financieros 2022

Ingreso Monto

**MÓDULO FINANCIAMIENTO BANOBRAS**

SOLVENTAR(0)

Utilizará recursos de Financiamiento BANOBRAS  SI  NO

**PERIODO EN EL QUE SE EJECUTARÁ LA OBRA**

SOLVENTAR(0)

Fecha de captura del proyecto

\*Fecha de Inicio

\*Fecha de Fin

14/10/2022

22/08/2022

20/10/2022

PROGRAMACIÓN DE TRABAJOS

SOLVENTAR(0)

Etapa	Descripción de los trabajos principales por etapa de la obra	Avance de la obra (%)
Inicio :	LA OBRA CONSISTE EN, PERFORACION DE POZO, AMPLIACION DE PERFORACION DE POZO	30
Proceso :	REGISTRO ELECTRICO CON GRAFICAS DE RESISTIVIDAD, COLOCACION DE TUBERIA DE ACERO PARA ADEME SOLDADO LAS JUNTAS CON DOBLE ARCO ELECTRICO, DESARROLLO Y AFORO O PRUEBA DE BOMBEO EFECTIVA, CON BOMBA VERTICAL TIPO TURBINA POR UN LAPSO DE 24 HORAS	60
Término :	VIDEO REGISTRO DE INSPECCION PARA RECEPCION DE OBRA, CONSTRUCCION DE BASE BROCAL DE CONCRETO HIDRAULICO.	100
		100

FIRMA ELECTRÓNICA

Fecha:17/10/2022 11:38:00  
 Cadena:cfP3pe/ScPaAy9IPYUSCjoK9pu9H5pKzgwedve0/rzNis5ew+J8ZoV4z3NxsZrQeXvI6eg1s5ivtk4ugVJuesWG/SoDsBVqC4nZbBXht+qYoWu1Ea9ic2IqUH+rwYaZhnHAmjLDT1rRLPdXUxeBBxyGrrm7JUw9CV23pH0TsfjvZzrL4TyBM9sBm+NJiqcQ1FFKBX1971ee3zCfDsK8pgYYiYikMwaYOnbx1ySBEtlgji

DIRECCIÓN GENERAL DE DESARROLLO REGIONAL