

**NOMBRE DEL PROYECTO**

CONSTRUCCIÓN DE CAPTADORES DE AGUA DE LLUVIA

<b>ESTADO</b> (2 dígitos)	30	<b>FECHA DE VERIFICACIÓN</b>		<b>DÍA</b>	<b>MES</b>	<b>AÑO</b>	
<b>MUNICIPIO</b> (3 dígitos)	155			28	9	2018	
<b>NOMBRE DE LA LOCALIDAD</b>	ZAPOTAL SEGUNDO (CHOTE)	<b>TIPO DE OBRA</b>		<b>FONDO</b>			
<b>CLAVE DE LA LOCALIDAD</b> (9 dígitos)	301550603			DIRECTA	X	FISMDF	
<b>NO. AGEB</b> (13 dígitos)	-	COMPLEMENTARIA		FISE	X		
<b>CONTRIBUCIÓN A LA POBREZA (CARENCIA)</b>		<b>FASE DE LA OBRA (VERIFICACIÓN)</b>	INICIO	28/05/2018	FECHA	<b>SISTEMA MIDS</b>	<b>SISTEMA SFU</b>
SERVICIOS BÁSICOS DE LA VIVIENDA	X	EN PROCESO				FOLIO	FOLIO
CALIDAD Y ESPACIOS EN LA VIVIENDA		TERMINADA	X	06/09/2018		316099	
ACCESO A SERVICIOS DE SALUD		<b>ZONA (FOCALIZACIÓN)</b>		ZONA DE ATENCIÓN PRIORITARIA (ZAP)		<b>NO. DE ACCIONES</b>	
REZAGO EDUCATIVO		LOCALIDAD 2 GRADOS DE REZAGO SOCIAL MÁS ALTO				UNIDAD	CANTIDAD
CARENCIA ALIMENTARIA		ACREDITACIÓN DE POBREZA EXTREMA (APE)		X		PIEZAS	6
NO APLICA							

TIPO DE OBRA (RUBRO)							
TECHO	VIVIENDA	DRENAJE	AGUA Y SANEAMIENTO	CAMINO / CARRETERA	URBANIZACIÓN	HOSPITAL, CENTRO DE SALUD, UNIDAD MÉDICA, DISPENSARIO	SALUD
MURO		RED AGUA POTABLE X		COMEDOR COMUNITARIO			
PISO		CÁRCAMO		ALUMBRADO PÚBLICO			
SANITARIO		PLANTA TRATAMIENTO		CALLE		AULA, COMEDOR, SANITARIO	EDUCACIÓN
CUARTO		POZO		GUARNICIÓN Y BANQUETA			
CISTERNA		ALCANTARILLADO		PAVIMENTACIÓN			OTROS
ELECTRIFICACIÓN		LÍNEA CONDUCCIÓN		SEÑALÉTICA			
COSTO DEL PROYECTO							
APORTACIÓN FISMDF O FISE	OTRA FUENTE FEDERAL	FUENTE ESTATAL	FUENTE MUNICIPAL	OTROS	COSTO TOTAL		
\$88,988.57	\$0	\$0	\$0	\$0	\$88,988.57		

**FOTOGRAFÍAS DE LA OBRA**



**SEDESOL**

SECRETARÍA DE  
DESARROLLO SOCIAL



SÍ  
 SÍ  
 SÍ  
 REGULAR

NO  
 NO  
 NO  
 IRREGULAR

¿EXISTE COMITÉ COMUNITARIO QUE AVALE LA OBRA?

¿EXISTEN INCONFORMIDADES DE LOS HABITANTES POR LA OBRA ?

A SU PARECER, ¿REQUIERE LA OBRA DE ALGÚN ESTUDIO DE IMPACTO AL MEDIO AMBIENTE?

¿EN QUÉ TIPO DE ASENTAMIENTO ESTÁ UBICADA LA OBRA?

MAPA DE UBICACIÓN GEOGRÁFICA DE LA OBRA

MAPA DE UBICACIÓN ESPECÍFICA

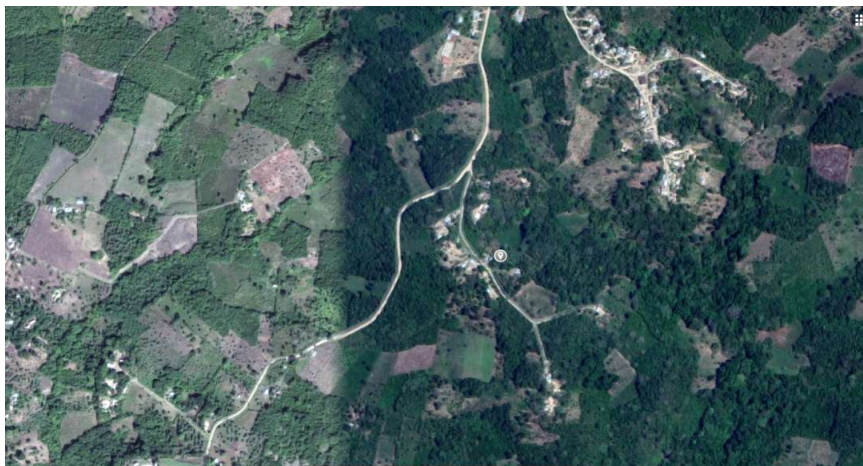

GOOGLE MAP LINK

<https://www.google.com.mx/maps/place/Tantoyuca,+Ver./@21.3975337,-98.3320764,1003m>

**REFERENCIAS** (*Ubicar colonia, poblado, ranchería, calle, paralelas, lugares de referencia, etc.* )

LA LOCALIDAD ZAPOTAL SEGUNDO (CHOTE) SE ENCUENTRA AL NOROESTE DE TANTOYUCA, VER. A APROXIMADAMENTE A 1.00 KMS. AL SUROESTE DE LA COMUNIDAD ZAPOTAL SAN LORENZO.

REPORTE DE INCIDENCIAS

NO EXISTEN

ENLACE FAIS

NOMBRE:

L.A. LORENA HERNÁNDEZ PALACIOS

JEFA DE LA UNIDAD DE PLANEACIÓN DE LA CAEV

FIRMA: