

NOMBRE DEL PROYECTO

CONSTRUCCIÓN DE CAPTADORES DE AGUA DE LLUVIA

ESTADO (2 dígitos)	30	FECHA DE VERIFICACIÓN		DÍA	MES	AÑO	
MUNICIPIO (3 dígitos)	155			28	9	2018	
NOMBRE DE LA LOCALIDAD	TRAPICHE (CHOTE)			FONDO			
CLAVE DE LA LOCALIDAD (9 dígitos)	301550096			FISDMDF			
NO. AGEB (13 dígitos)	-			FISE			
CONTRIBUCIÓN A LA POBREZA (CARENCIA)		FASE DE LA OBRA (VERIFICACIÓN)		TIPO DE OBRA		SISTEMA MIDS	
SERVICIOS BÁSICOS DE LA VIVIENDA	X	INICIO	28/05/2018	X	FECHA	SISTEMA SFU	
CALIDAD Y ESPACIOS EN LA VIVIENDA		EN PROCESO				FOLIO	FOLIO
ACCESO A SERVICIOS DE SALUD		TERMINADA	10/09/2018			317097	
REZAGO EDUCATIVO		ZONA (FOCALIZACIÓN)		NO. DE ACCIONES			
CARENCIA ALIMENTARIA		ZONA DE ATENCIÓN PRIORITARIA (ZAP)		UNIDAD			
NO APLICA		LOCALIDAD 2 GRADOS DE REZAGO SOCIAL MÁS ALTO		CANTIDAD			
		ACREDITACIÓN DE POBREZA EXTREMA (APE)		PIEZAS			
				11			

TIPO DE OBRA (RUBRO)						
TECHO	VIVIENDA	DRENAJE	AGUA Y SANEAMIENTO	CAMINO / CARRETERA	URBANIZACIÓN	HOSPITAL, CENTRO DE SALUD, UNIDAD MÉDICA, DISPENSARIO
MURO		RED AGUA POTABLE X		COMEDOR COMUNITARIO		
PISO		CÁRCAMO		ALUMBRADO PÚBLICO		AULA, COMEDOR, SANITARIO
SANITARIO		PLANTA TRATAMIENTO		CALLE		
CUARTO		POZO		GUARNICIÓN Y BANQUETA		OTROS
CISTERNA		ALCANTARILLADO		PAVIMENTACIÓN		
ELECTRIFICACIÓN		LÍNEA CONDUCCIÓN		SEÑALÉTICA		
COSTO DEL PROYECTO						
APORTACIÓN FISDMDF O FISE	OTRA FUENTE FEDERAL	FUENTE ESTATAL	FUENTE MUNICIPAL	OTROS	COSTO TOTAL	
\$163,145.71	\$0	\$0	\$0	\$0	\$163,145.71	

FOTOGRAFÍAS DE LA OBRA





<input checked="" type="checkbox"/>	SÍ
<input type="checkbox"/>	SÍ
<input type="checkbox"/>	SÍ
<input checked="" type="checkbox"/>	REGULAR

<input type="checkbox"/>	NO
<input checked="" type="checkbox"/>	NO
<input checked="" type="checkbox"/>	NO
<input type="checkbox"/>	IRREGULAR

¿EXISTE COMITÉ COMUNITARIO QUE AVALE LA OBRA?
¿EXISTEN INCONFORMIDADES DE LOS HABITANTES POR LA OBRA ?
A SU PARECER, ¿REQUIERE LA OBRA DE ALGÚN ESTUDIO DE IMPACTO AL MEDIO AMBIENTE?
¿EN QUÉ TIPO DE ASENTAMIENTO ESTÁ UBICADA LA OBRA?

MAPA DE UBICACIÓN GEOGRÁFICA DE LA OBRA

MAPA DE UBICACIÓN ESPECÍFICA

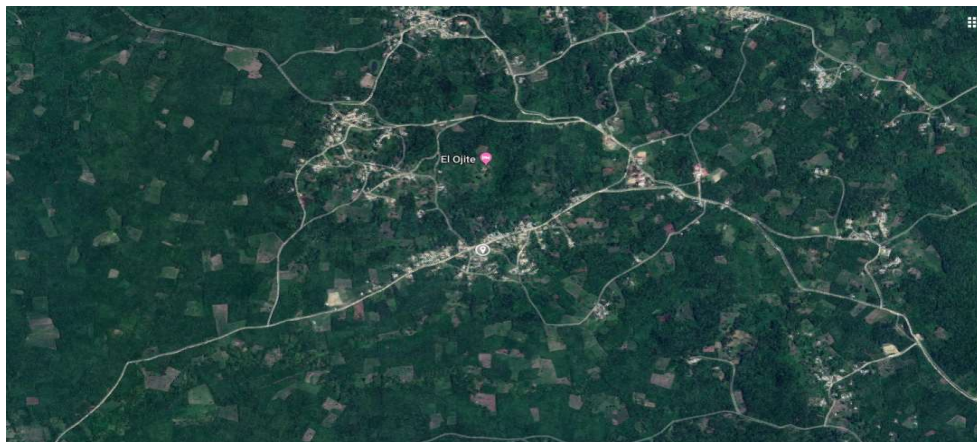

GOOGLE MAP LINK

<https://www.google.com.mx/maps/place/Tantoyuca,+Ver./@21.3693892,-98.2792686,2900m>

REFERENCIAS (Ubicar colonia, poblado, ranchería, calle, paralelas, lugares de referencia, etc.)

LA LOCALIDAD TRAPICHE (CHOTE) SE ENCUENTRA AL NOROESTE DE TANTOYUCA, VER. A APROXIMADAMENTE 4.50 KMS. AL NORTE DE LA COMUNIDAD POTRERO SEGUNDO.

REPORTE DE INCIDENCIAS

NO EXISTEN

ENLACE FAIS

NOMBRE:
L.A. LORENA HERNÁNDEZ PALACIOS
JEFA DE LA UNIDAD DE PLANEACIÓN DE LA CAEV
FIRMA: