

NOMBRE DEL PROYECTO

CONSTRUCCION DEL SISTEMA DE AGUA POTABLE

ESTADO (2 dígitos)	30	FECHA DE VERIFICACIÓN	DÍA	MES	AÑO	
MUNICIPIO (3 dígitos)	166		27	8	2018	
NOMBRE DE LA LOCALIDAD	ALTO TIO DIEGO	TIPO DE OBRA	FONDO			
CLAVE DE LA LOCALIDAD (9 dígitos)	301660002		DIRECTA	FISDMDF		
NO. AGEB (13 dígitos)	-	COMPLEMENTARIA	FISE	X		
CONTRIBUCIÓN A LA POBREZA (CARENCIA)		FASE DE LA OBRA (VERIFICACIÓN)	INICIO	23/03/2018	FECHA	
SERVICIOS BÁSICOS DE LA VIVIENDA	X	EN PROCESO				
CALIDAD Y ESPACIOS EN LA VIVIENDA		TERMINADA	X	19/08/2018		
ACCESO A SERVICIOS DE SALUD		ZONA (FOCALIZACIÓN)	ZONA DE ATENCIÓN PRIORITARIA (ZAP)		SISTEMA MIDS	
REZAGO EDUCATIVO			LOCALIDAD 2 GRADOS DE REZAGO SOCIAL MÁS ALTO			SISTEMA SFU
CARENCIA ALIMENTARIA			ACREDITACIÓN DE POBREZA EXTREMA (APE)	X		FOLIO
NO APLICA					105817	
					NO. DE ACCIONES	
					UNIDAD	
					CANTIDAD	
					METROS	
					8,200	

TIPO DE OBRA (RUBRO)						
TECHO	VIVIENDA	DRENAJE	AGUA Y SANEAMIENTO	CAMINO / CARRETERA	URBANIZACIÓN	HOSPITAL, CENTRO DE SALUD, UNIDAD MÉDICA, DISPENSARIO
MURO		RED AGUA POTABLE X		COMEDOR COMUNITARIO		
PISO		CÁRCAMO		ALUMBRADO PÚBLICO		AULA, COMEDOR, SANITARIO
SANITARIO		PLANTA TRATAMIENTO		CALLE		
CUARTO		POZO		GUARNICIÓN Y BANQUETA		OTROS
CISTERNA		ALCANTARILLADO		PAVIMENTACIÓN		
ELECTRIFICACIÓN		LÍNEA CONDUCCIÓN		SEÑALÉTICA		
COSTO DEL PROYECTO						
APORTACIÓN FISDMDF O FISE	OTRA FUENTE FEDERAL	FUENTE ESTATAL	FUENTE MUNICIPAL	OTROS	COSTO TOTAL	
\$7,687,324.11	\$0	\$0	\$0	\$0	\$7,687,324.11	

FOTOGRAFÍAS DE LA OBRA

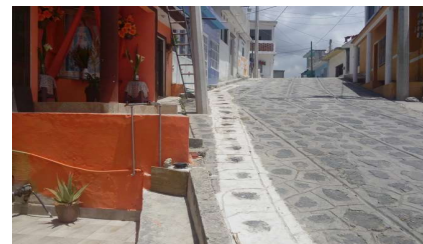



<input checked="" type="checkbox"/>	SÍ
<input type="checkbox"/>	SÍ
<input checked="" type="checkbox"/>	SÍ
<input checked="" type="checkbox"/>	REGULAR

<input type="checkbox"/>	NO
<input checked="" type="checkbox"/>	NO
<input type="checkbox"/>	NO
<input type="checkbox"/>	IRREGULAR

¿EXISTE COMITÉ COMUNITARIO QUE AVALE LA OBRA?
¿EXISTEN INCONFORMIDADES DE LOS HABITANTES POR LA OBRA ?
A SU PARECER, ¿REQUIERE LA OBRA DE ALGÚN ESTUDIO DE IMPACTO AL MEDIO AMBIENTE?
¿EN QUÉ TIPO DE ASENTAMIENTO ESTÁ UBICADA LA OBRA?

MAPA DE UBICACIÓN GEOGRÁFICA DE LA OBRA

MAPA DE UBICACIÓN ESPECÍFICA

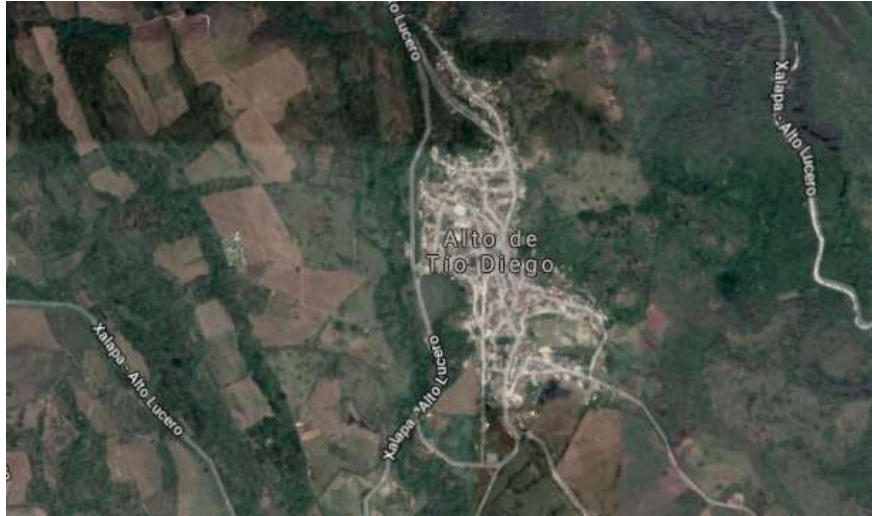

GOOGLE MAP LINK

<https://www.google.com.mx/maps/@19.6216141,-96.755885,2417m/data=!3m1!1e3>

REFERENCIAS (Ubicar colonia, poblado, ranchería, calle, paralelas, lugares de referencia, etc.)

LA LOCALIDAD SE ENCUENTRA AL LADO DERECHO DE LA CARRETERA QUE VA DE XALAPA AL MUNICIPIO DE ALTO LUCERO, VER.

REPORTE DE INCIDENCIAS

NO EXITEN.

ENLACE FAIS

NOMBRE:
L.A. LORENA HERNÁNDEZ PALACIOS
JEFA DE LA UNIDAD DE PLANEACIÓN DE LA CAEV
FIRMA: