



SEDESOL

SECRETARÍA
DE DESARROLLO SOCIAL
DEL ESTADO DE VERACRUZ



1075

Oficio: SEDESOL/CAEV/DG/
Asunto: Estructura Orgánica tipo C.
Xalapa, Ver. a 15 de abril 2013.

LAE. JOSÉ ALFREDO DÍAZ PRIETO
JEFE DE OFICINA OPERADORA DE RIO BLANCO
PRESENTE

De conformidad a lo dispuesto por los artículos 17 y 20 de la Ley número 21 de Aguas del Estado de Veracruz; 1, 4, 5, 13, 15 fracción XVI y demás relativas y aplicables del Reglamento Interior de la Comisión del Agua del Estado de Veracruz, en mi carácter de Director General y en el ejercicio de las atribuciones legales que estos me confieren, me permito Autorizar la actualización de la Imagen Institucional y nombres de los servidores públicos que conforman la Estructura Orgánica de la Oficina Operadora a su cargo.

Lo anterior derivado del análisis de la Plantilla Ocupacional actual así como el número de tomas de agua potable instaladas en el Organismo, sin que ello implique incremento salarial ni contratación de nuevas plazas, ya que el personal que se consigna en los niveles de Jerarquía son los que ya existen en la Plantilla de personal, lo anterior encuentra su sustento legal en los Lineamientos para el Control y la Contención del Gasto Público en el Estado de Veracruz y Validación otorgada mediante Oficio AEO/062/2012 signado por la Directora General de Desarrollo Administrativo de la CGE y el Director General de Administración de la SEFIPLAN con fecha Diciembre de 2012. Le anexo la Estructura Orgánica autorizada para la Oficina Operadora de Río Blanco.

Sin otro particular, le envió un cordial saludo.

ATENTAMENTE

PEDRO MONTALVO GÓMEZ
DIRECTOR GENERAL

C.c.p. Lic. Noé Rodrigo Hernández Hernández.- Subdirector Administrativo.- Para su conocimiento
C.c.p. Lic. Joaquín Madero Benítez.- Jefe del Depto. De Administración.- Mismo fin
C.c.p. Guillermo Santamaría Gratovil.- Jefe de la Oficina de Recursos Humanos.- Mismo Fin.
C.c.p. Lic. Ana Bertha García Bielma.- Jefe de la Unidad de Acceso a la Información.- Mismo fin
NRHH/ABGB/GSG



SEDESOL

SECRETARÍA
DE DESARROLLO SOCIAL
DEL ESTADO DE VERACRUZ



Oficina Operadora de Agua Rio Blanco Tipo C

DIRECTOR GENERAL
PEDRO MONTALVO
GÓMEZ

JEFE DE OFICINA
OPERADORA DE AGUA
LAE. JOSÉ ALFREDO DÍAZ
PRIETO

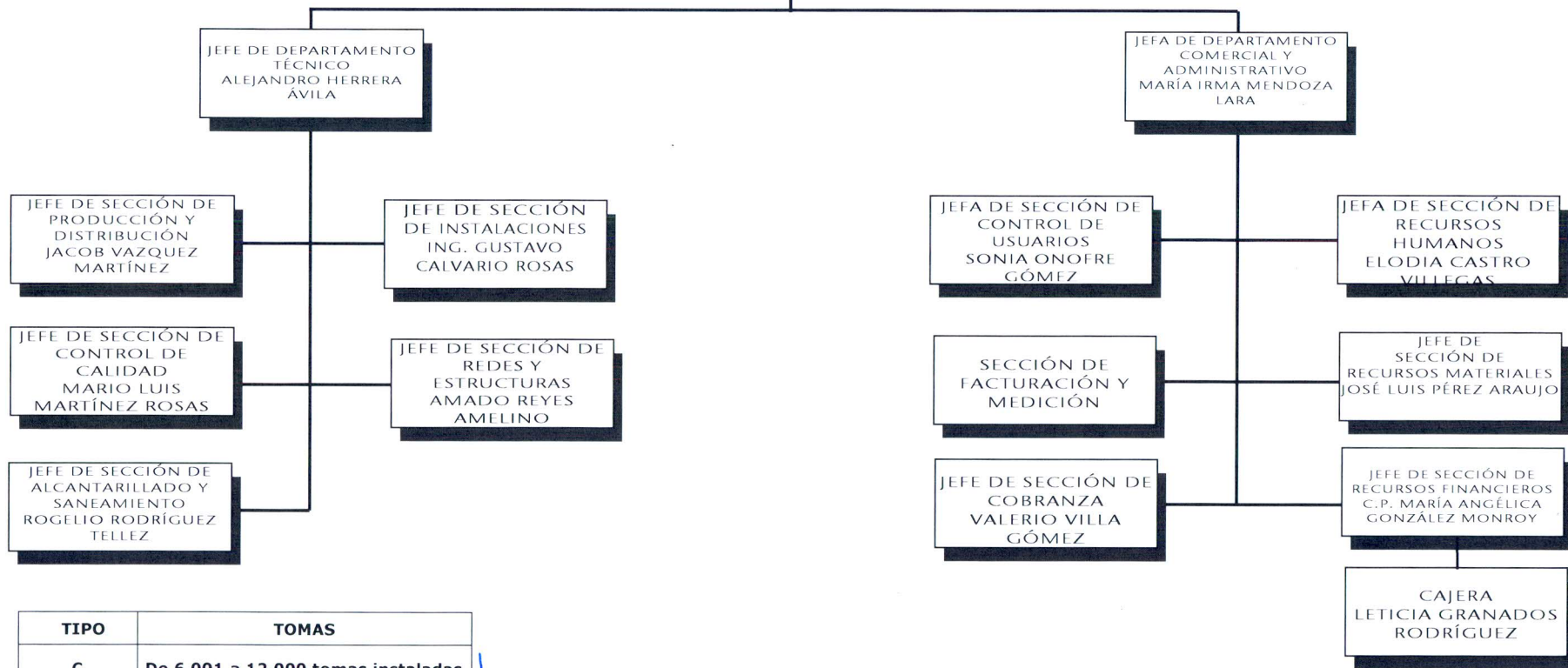

TIPO	TOMAS
C	De 6,001 a 12,000 tomas instaladas
TOMAS INSTALADAS: 11,249	

Marzo 2013