



**SEDESOL**

SECRETARÍA  
DE DESARROLLO SOCIAL  
DEL ESTADO DE VERACRUZ



Oficio: SEDESOL/CAEV/DG/ 1075  
Asunto: Estructura Orgánica tipo C.  
Xalapa, Ver. a 15 de abril 2013.

**ING. FELIPE MEDINA LANDA**  
**JEFE DE OFICINA OPERADORA DE XICO**  
**PRESENTE**

De conformidad a lo dispuesto por los artículos 17 y 20 de la Ley número 21 de Aguas del Estado de Veracruz; 1, 4, 5, 13, 15 fracción XVI y demás relativas y aplicables del Reglamento Interior de la Comisión del Agua del Estado de Veracruz, en mi carácter de Director General y en el ejercicio de las atribuciones legales que estos me confieren, me permito Autorizar la actualización de la Imagen Institucional y nombres de los servidores públicos que conforman la Estructura Orgánica de la Oficina Operadora a su cargo.

Lo anterior derivado del análisis de la Plantilla Ocupacional actual así como el número de tomas de agua potable instaladas en el Organismo, sin que ello implique incremento salarial ni contratación de nuevas plazas, ya que el personal que se consigna en los niveles de Jerarquía son los que ya existen en la Plantilla de personal, lo anterior encuentra su sustento legal en los Lineamientos para el Control y la Contención del Gasto Público en el Estado de Veracruz y Validación otorgada mediante Oficio AEO/062/2012 firmado por la Directora General de Desarrollo Administrativo de la CGE y el Director General de Administración de la SEFIPLAN con fecha Diciembre de 2012. Le anexo la Estructura Orgánica autorizada para la Oficina Operadora de Xico.

Sin otro particular, le envió un cordial saludo.

**ATENTAMENTE**

  
**PEDRO MONTALVO GÓMEZ**  
**DIRECTOR GENERAL**

C.c.p. Lic. Noé Rodrigo Hernández Hernández.- Subdirector Administrativo.- Para su conocimiento  
C.c.p. Lic. Joaquín Madero Benítez.- Jefe del Depto. De Administración.- Mismo fin  
C.c.p. Guillermo Santamaría Gratovil.- Jefe de la Oficina de Recursos Humanos.- Mismo Fin.  
C.c.p. Lic. Ana Bertha García Bielma.- Jefe de la Unidad de Acceso a la Información.- Mismo fin  
NRHH/ABEB/GSG



**SEDESOL**

SECRETARÍA  
DE DESARROLLO SOCIAL  
DEL ESTADO DE VERACRUZ



# Oficina Operadora del Agua Xico Tipo C

DIRECTOR GENERAL  
PEDRO MONTALVO  
GÓMEZ

JEFE DE OFICINA  
OPERADORA DEL AGUA  
ING. FELIPE MEDINA  
LANDA

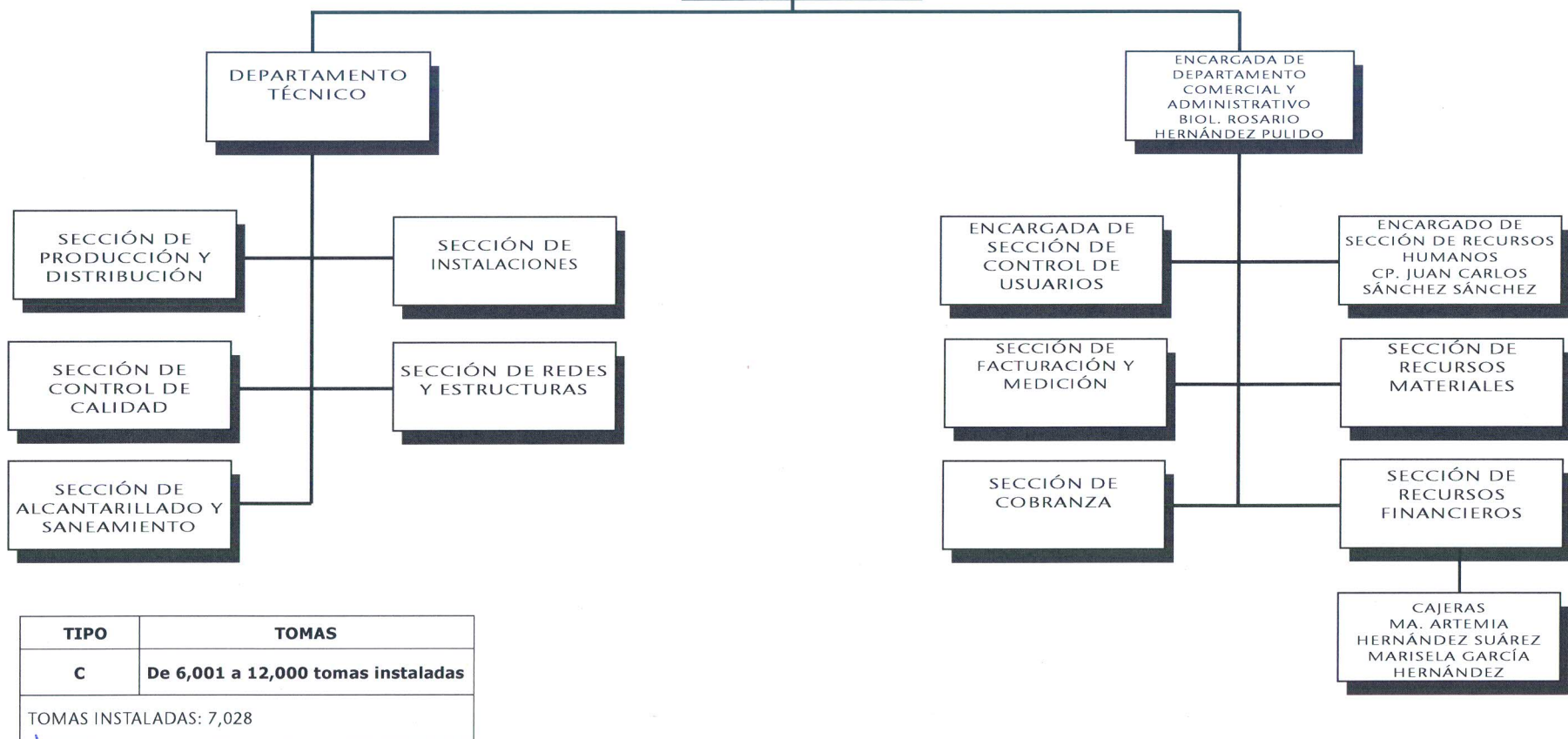

TIPO	TOMAS
C	De 6,001 a 12,000 tomas instaladas
TOMAS INSTALADAS: 7,028	

Anexo de Oficio  
AEO/062/2012

CAEVCOMISIÓN DEL AGUA DEL ESTADO DE VERACRUZ  
Avenida Lázaro Cárdenas 295 Colonia el Mirador CP. 91170  
Xalapa, Veracruz, Tel: (228) 814.98.89, 01 (800) 277.27.82  
www.caev.gob.mx

**MARZO 2013**